www.freemagz.com
a bi-weekly entertainment & lifestyle guide
free! magazine®
EDISI 18 // IX // 06 // OKTOBER // 2010

AFTER HOURS

BATTLE OF THE STARS
GRAND FINAL
SPIN UR STYLE
PLAZA BARAT GELORA BUNG KARNO : 22-23 OKT
TAURIAN FONTENETTE "Mr.720" - GUY DUPUY "EASY JUMPER"
MICHAEL RYAN ZANIDEAN "GHOST" - STUART ROSS "NO JOKE"
USA BBOY : MILKY - BEASTMODE - VENUM
CALIFORNIA DOLLS DANCER - LAST MINUTE CREW
BBOY BATTLE - RAP BATTLE - FREESTYLE BATTLE - RIM SHAKER - BEATBOX
FOR MORE INFO : WWW.LA-STREETBALL.COM

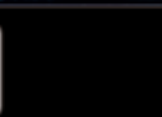

MEROKOK DAPAT MENYEBABKAN KANKER, SERANGAN JANTUNG, IMPOTENSI DAN GANGGUAN KEHAMILAN DAN JANIN

Earth is alive like you, like me, and like any other life forms that we know.

Growing... Breathing... Around us. Sometimes dying...

And as us humans, helping each other in times of need,

earth too can be helped by this extraordinary living organism...

The kind exemplified by trees, shrubs, herbs, grasses, ferns, moses, or weeds.

They grow in permanent sites, oozing out oxygen we need,

and, just as important, absorbing the carbon dioxide we don't need...

Keeping earth safe. Each and every day.

Plant a seed
for a better future

PLANTS SAVE OUR PLANET

- Plant a Seed for Better Future -

celebrating Free! 9th years Anniversary & hers 7th years Anniversary

SPINNIN' ON THE DECK
RENNY IRWAN
(DAFKAF Inc/Embassy)
DJ CREAM
(Soulmenace)
visual by
Hammer&Mace

WEDNESDAY
October 13th 2010

Bibliotheque
Sampoerna Strategic Square
South Tower GF 7-8
Jl. Jend. Sudirman, Kav. 45-46, Jakarta 12930 ☎ (021) 57956977-78
start from 10 pm onwards

and also featuring
GERRY BLZ, SIXTEEN & DANISH W
Free! Magazine

COME EARLY and get a chance for free flow tag

CONTENTS

STYLECLUE.4//FASHION.20// MAINARTICLE.16/
/INDRA H.28// FREEWILL.30//FACE2FACE.38//
NAVIGATOR.42//MEDIA.50//BEAT.54//DIGITIZED.56//
GEAR UP. 58//FLASHBACK.64//OTS.68//

AFTER HOURS

editor'snote

Istilah nine to five nampaknya memang tidak terlalu berlaku di kota-kota metropolitan belakanga ini. Banyaknya pekerjaan yang harus diselesaikan terkadang membuat kita tidak bisa mengenal istilah "teng go" sehingga kita harus berkutat kembali dengan pekerjaan dan menjadi "babu" dengan terpakasa.

Dengan padatnya pekerjaan yang kita alami tersebut, terkadang kita membutuhkan sebuah "selingan" dari main job kita agar hidup tidak terlalu monoton. Selingan yang lebih nyaman dengan sebutan After Hours Activity ini memang bervariasi, tergantung kegiatan seperti apa yang ingin Anda pilih.
Jika Free! dapat memberikan masukan, cobalah kegiatan yang tidak terlalu main stream sehabis jam kerja selesai atau seselesainya pekerjaan Anda.

Carilah kegiatan yang memiliki dampak yang positif bagi diri Anda atau pun bagi lingkungan sekitar Anda.
Dengan melakukan kegiatan seperti itu, maka sebuah "kehidupan baru" akan Anda rasakan, silahkan mulai mencari kegiatan after hours tersebut dan coba laporkan dan bandingkan dengan kegiatan kami para penghuni Free! Magazine.

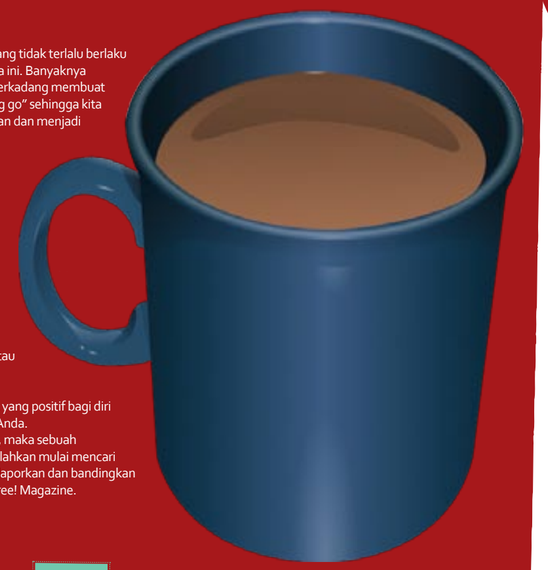

TIMMY // *PUBLISHING COMMISIONER .*
ANDREW // *PRESIDENT DIRECTOR .*
EBA ALIZAR // *MANAGING DIRECTOR.*
KEKE // *CHIEF EDITOR OF THIS EDITION .*
ANGGA // *EDITORS .*
ARLETHA, PATRICIA // *REPORTER .*
CANDRA, GERRY // *WEB REPORTER*
INDRA H., JUJUK, PRITA, MENO //
CONTRIBUTORS .
DANNY SURYO, MICHAEL TIMOTHY //
PHOTOGRAPHER .
NANDA,DEWI, DESSY // *MARKETING .*
DENNIS, DEDO // *PROMOTION .*
AGUS, ADIT, NUNU,BAYU D. //
CREATIVE DESIGN .
DAVID // *TRAFFIC .*
TAKBIR // *PRODUCTION .*
IYUS, SIDIK, TRISNO, MAMAN, GITO, TOYO,
ISA.BEDU // *DISTRIBUTION .*
ADE, VANNIA // *FINANCE .*
IRFA // *SECRETARY .*
M. DOLLY SIREGAR // *LEGAL CONSULTANT .*

FREE! PUBLISHER,
PT. NATA SARANA ADHIKA CIPTA
JL. R.P. SOEROSO NO.32 LT.5,
JAKARTA 10330 - INDONESIA,
TEL. 310 1677, 392 4278, FAX. 310 6657
e-mail: info@natamedia.com //
www.natamedia.com

PRINTED BY :
SUBURMITRA GRAFISTAMA
JARINGAN CETAK TERPADU
ISI DILUAR TANGGUNG JAWAB PERCETAKAN

www.freemagz.com

www.hersmagz.com

20

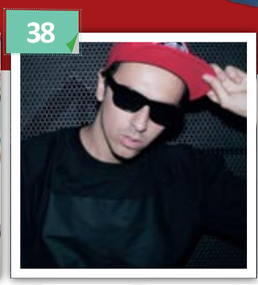

38

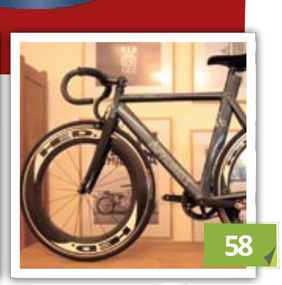

58

Jangan hanya sekedar membaca saja. Langsung saja mengirimkan komentar, pertanyaan, atau complain Anda ke info@natamedia.com, dan jangan lupa menyertakan data diri Anda (alamat dan nomor telepon).

FREE! MAGAZINE MENGUCAPKAN TERIMA KASIH KEPADA SEMUA PIHAK YANG TELAH MEMBANTU TERBITNYA EDISI INI. SIRKULASI DIEDARKAN SECARA CUMA-CUMA SETIAP RABU MINGGU KE-1 DAN KE-3. **FREE! MAGAZINE** DIKELUARKAN OLEH **PT. NATA SARANA ADHIKA CIPTA.** MAJALAH INI DIBAGIKAN GRATIS ATAU TIDAK DIPERJUALBELIKAN. DILARANG MENGUTIP, MENYADUR, MENYALAHGUNAKAN ISI DAN GAMBAR, MEMPERBANYAK, MERUSAK DAN MEMBAGIKAN SERTA MENYIMPAN DALAM JUMLAH BANYAK TANPA IZIN **FREE! MAGAZINE**. BAGI YANG MENEMUKAN, MELIHAT ATAU MENGETAHUI BAHWA **FREE! MAGAZINE** DIPERJUALBELIKAN HARAP SEGERA MENGHUBUNGI **KANTOR REDAKSI.**

contributor

INDRA H.

"JANGAN LEWATKAN KOLOM BERISI PE-SAN DAN BANYOLAN KONTRIBUSI COWOK YANG BER-MULTI TALENTA DI BISNIS *ENTERTAINMENT* INI!"

PRITA

"ENSIKLOPEDIA BERJALAN TENTANG MUSIK, FILM DAN BUKU.KOLOMNYA BERKUALITAS TINGGI, DENGAN BAHASA RINGAN YANG ASIK DIBACA!"

JUJUK MARGONO

"APAPUN URUSAN-NYA DENGAN SEGALA HAL YANG BERBAU OTOMOTIF, BISA ANDA SIMAK DI KOLOM-NYA COWOK YANG MURAH SE-NYUM INI!"

Dear FREE Magz,
Gue mau tanya nih,gimana kalau mau minta Free! ngeliput mobil hasil modofikasi gue. Gue punya mobil tua yang gue modifikasi,semuanya original,mungkin bisa buat bahan liputan. Kalau enggak keberatan gue bisa kirim dulu fotonya ke email Free! Boleh? Thanks
Aldi-via email

Hello Aldi,
Wah,seneng modifikasi mobil tua nih kayaknya,jarang-jarang tuh yang berani. Dengan senang hati kita akan meliput hasil modi-fikasi lo dan kita sama sekali enggak keberatan kalau lo mau kirim image nya dulu ke email Free!

Holla FREE Magz,
Denger-denger Free! Mau bikin anniversary bulan Oktober ini ya?,mungkin enggak Free! Bagi-bagi invitation buat readersnya?. Karena pasti banyak banget yang mau dateng ke acaranya Free!
Lita by email

Hello Lita,
Sebenarnya belum acara anniversary Free! Mungkin bahasa kerennya ini ajang warming up nya dulu. Untuk info coba klik www. freemagz.com nanti bakalan ada info detailnya

MEN / AFTER / DENIM

Apakah Anda masih sering complain tentang betapa sedikitnya pilihan bagi pria di kota ini untuk tampil bergaya di setiap kesempatan, biarpun cuaca terik dan panas atau hujan tak hentinya? Mungkin ini halnya bagi para pria yang tidak pernah mengunjungi butik 707 di Kemang, salah satu butik paling bervariasi dan paling up-to-date dalam hal street-wear di Ibukota! Pilihan demi pilihan yang bisa menginspirasikan Anda untuk selalu berpenampilan keren tersebar dari ujung toko ke ujung satunya lagi! Hampir semua brands street-wear yang bermutu bisa Anda dapatkan disana, apalagi untuk para pria stylish di kota ini. Satu lagi yang baru-baru ini bisa ditemukan di 707 adalah the latest collection dari sebuah brand yang berasal dari California, Amerika, bernama Life/After/Denim. Semua design brand yang satu ini sangatlah timeless, klasik, with a twist of modern style, sebuah gaya yang tidak pernah salah bila dikenakan dengan benar. Kualitas yang tinggi serta design yang fit dan nyaman, menyediakan potongan-potongan pakaian untuk menemani koleksi denim di lemari pakaian Anda! Itulah konsep mereka, yaitu menciptakan pieces pakaian untuk dipakai pelanggan sewaktu sedang memakai jeans favorit mereka! Yang lucunya, brand ini malah sama sekali tidak pernah dan tidak akan meluncurkan jeans mereka sendiri! Pengaruh kuat dari musik, film, vintage style, travel, kesenian, dan sebagainya bisa dilihat 'tersimpan' dalam semua bentuk pakaian hasil ciptaan Life/After/Denim ini. Life/After/Denim juga merepresentasikan sebuah lifestyle yang laid-back dan comfortable.
Anda bisa menemukan koleksi pertama mereka yang ada di 707, seperti: shirts, hoodies, blazers, amazing slim fit 5-pocket chinos, dan corduroys, semua dengan harga-harga yang reasonable. Perhatian terhadap details juga merupakan salah satu kekuatan brand ini! Life/After/Denim menciptakan dan mendesign clothing yang bisa Anda pakai sambil menikmati kehidupan ini! Mulailah tampil bergaya tanpa terlihat terlalu berusaha untuk tampil gaya! Go for this brand!

>> 707, Kemang Raya 8B, di samping Aksara Bookstore, Jakarta Selatan

HOT SHORTS PART DEUX

Koleksi denim terbaru Spyderbilt telah bisa Anda nikmati sekarang juga! Koleksi yang diberi nama Fitted Denim Walkshort tersebut, kini telah hadir dengan fitting yang lebih mengikuti bentuk tubuh. Hal ini berguna untuk memberikan tampilan yang lebih kontemporer untuk design dan konsep di belakang terciptanya Denim Walkshort. Terbuat dari bahan 11 3/4 oz Right Hand Broken Twill Denim yang berkualitas tinggi, koleksi celana jeans selutut keluaran brand street-wear yang selalu trendy ini sangatlah mudah untuk mengambil hati para pelanggan Spyderbilt selama ini. Put a Little Sunshine in Your Life dengan memakai Fitted Denim Walkshort untuk aktivitas bertamasya dan berjalan-jalan di waktu weekend bersama teman-teman, kekasih, atau keluarga Anda! Enjoy the comfort of this denim shorts! Anda yang tidak menyukai Daisy Dukes (celana jeans bentuk hot pants) atau tidak PD memakainya, akan mencintai produk terbaru-nya Spyderbilt ini!

>> Tersedia di Planet Surf dan berbagai retailer surfing ternama di seluruh Indonesia.

TWINKLE TWINKLE NOVA STARS

Temukanlah diri Anda menangkap bintang-bintang yang bertebaran sambil menggunakan limited edition Burberry Noca Printed Stars tote-bags!
Design yang cukup besar dan luas di dalamnya untuk memasukkan semua daily needs yang Anda butuhkan and cannot live without! Biarpun begitu, tas unik yang terlihat cantik dan menyenangkan di mata ini sama sekali tidak terlihat over-sized. Terbuat dari bahan-bahan seperti kulit yang bermutu, serta dihiasi dengan taburan printed stars yang memberikan "Oomph!" ekstra bagi Nova Printed tote-bags yang biasa.
Dilengkapi dengan dua buah 8" drop glossy maroon handles, gunmetal hardware (begitu pula di dasar tas tersebut), serta sebuah magnetic closure untuk menyembunyikan dan mengamankan semua barang-barang di dalam tas tersebut! Nikmatilah bepergian kemanapun dengan nyaman karena bisa membawa semua kebutuhan sehari-hari Anda sambil bergaya totally stylish!

>> Check out semua toko yang menyediakan brand Burberry!

ART-A-PORTER AND PIRATES ON TIME

Di edisi yang lalu kita telah diperkenalkan kepada brand ini, sebuah brand jam tangan ternama yang berasal dari Italia dimana didirikan oleh keluarga Grimoldi, sebuah keluarga dengan pengetahuan yang mendalam membuat dan pengerjaan perhiasan high end tradisional Italia. Desain-nya adalah gaya Italia asli, dengan ide-ide yang inovatif dan original, fokus selalu di classical modern style. Filosofi mereka adalah merangkul sisi menyenangkan dari kehidupan, cinta untuk fashion, hasrat untuk seni, kasih sayang untuk lingkungan, dan kekhawatiran untuk isu-isu global sekarang ini. VABENE dijalankan seperti merk Pret-a-porter; bahwa kreativitas dan kreasi baru akan mengalir keluar setiap musim untuk memancing rasa ingin tahu penggemar fashion.
Sekarang mari memfokuskan kepada dua buah koleksi VABENE yang dinamakan Adesso dan Pirati. Adesso adalah sinonim dari modernitas sesaat, seperti konstruksi teknis kombinasi bahan yang luar biasa dengan desain yang inovatif. Adesso adalah sebuah karya kontemporer art-à-porter.Ini bisa dilihat dari desain yang persegi panjang, warna-warna terang yang mencolok mata, serta konsep see-through supaya kita bisa melihat unsur teknis dalam sebuah jam tangan, bukan hanya keindahannya saja.
Sementara Pirati merupakan koleksi yang fun selain fashionable. Dengan warna-warna yang beraneka ragam; dari warna-warna macho sampai warna-warna lembut feminine, berdesign elegan, serta romantis, lalu ditaburi dengan berlian, Pirati mengambil tema bajak laut dan menunjukkan semua elemen yang berhubungan dengannya!

>> Dapatkanlah di semua counter dan retailer jam tangan VABENE.

Windows®. Life without Walls™.
Lenovo recommends Windows 7.

lenovo®

What's your idea of fun?

ideapad Z360

- Intel® Core™ i5 Processor 520M (2.4GHz to 2.86GHz / 1066 MHz / 3MB L3 Cache)
- Genuine Windows® 7 Home Premium
- 2GB DDR3 RAM
- 500GB SATA HDD (5400 rpm)
- DVD SuperMulti
- Intel® Graphics Media Accelerator HD
- 13"WXGA LED
- 6-cell Li-ion Battery
- 1-year Regional Carry-In Warranty*

Veriface™ Face Recognition Technology
OneKey™ Rescue System

More Stylish with Striking Violet effect

USD 919 (59038487)

Windows 7
lenovo ENHANCED EXPERIENCE

WHEN MULTIMEDIA MEETS GREAT PRICE

HD GRAPHICS & DDR3 MEMORY | ONEKEY™ THEATER II | DIRECT SHARE | IMPROVED ENERGY MANAGEMENT

Why Lenovo Windows® 7 Enhanced Experience?

FASTER
- Optimized boot time up to 33% faster
- Optimized shutdown time up to 50% faster

RICHER
- HD Graphics support
- DirectX® 10 for gaming & Windows 7 graphics
- Enhanced digital audio

EASIER
- One-button data backup
- One-button data recovery
- System repair
- Anti virus scanning

Your PC, simplified.

Windows 7

www.lenovo.com/id

SWEDISH SPA ANYWHERE YOU WANT!

Para wanita modern yang sudah menganggap bahwa bepergian seharian kesana-sini untuk kerjaan itu sebuah hal rutin sehari-hari pasti sangatlah mendambakan sebuah produk perawatan kecantikan kulit yang praktis pemakaiannya serta berkualitas tinggi sehingga memberikan hasil yang maksimal. Aktivitas yang padat sepanjang hari menyebabkan kulit menjadi kering hingga tampak kusam karena kehilangan vitalitasnya. Janganlah khawatir lagi menunggu produk yang bisa menolong Anda, karena Oriflame telah menghadirkan Swedish Spa Sea Algae Mineral Face Mist, produk penyegar wajah yang mengandung vitoalgae complex dan pelembap yang efektif!
Face Mist yang dikembangkan secara khusus ini, secara cepat dapat membantu menjaga kelembapan, menyejukkan dan menyamankan kulit, serta melindungi kulit dari agresi lingkungan sepanjang hari. Face Mist juga dapat digunakan di atas tata rias untuk meratakan riasan pada wajah. Cara pemakaian : Tutup mata dan pegang botol sekitar 5 cm dari wajah, kemudian semprotkan Face Mist pada wajah sekali atau dua kali dan biarkan hingga kering. Swedish Spa Algae Mineral Face Mist sangat cocok digunakan ketika berpergian, terutama pada saat naik pesawat terbang karena dapat melindungi kulit dari udara kering dan perubahan iklim., sehingga kulit akan selalu tampak segar dan terjaga kelembapannya ketika sampai di tempat tujuan. Swedish Spa Sea Algae Mineral Face Mist tersedia dalam ukuran 100 ml dan dapat ditemukan melalui konsultan Oriflame yang tersebar luas di seluruh Indonesia mulai Bulan September 2010, dengan harga Rp. 79.000. Cepat dapatkan kulit indah berseri secara alami tanpa harus menghabiskan waktu berjam-jam di salon!

>> Informasi selengkapnya kunjungi www.oriflame.co.id

THE "S SPOT" AT HONEYPOT

Berdiri pertama kali di Singapura, Honeypot Wax Boutique telah melebarkan sayap bisnisnya di berbagai negara lain seputar Asia. Di Indonesia franchise Honeypot terdapat di Jakarta dan Semarang, sedangkan yang di Thailand terdapat di Bangkok, lalu di Malaysia di Kuala Lumpur. Kini Honeypot Butik Wax, yang telah hadir di Jakarta sejak tahun 2008, telah hadir juga di Gandaria City Lantai 1 unit 167, sebagai lokasi terbarunya! Dalam rangka pembukaannya, Honeypot memperkenalkan salah satu rangkaian produk terbaru yang sudah digemari para selebriti dan telah merajai pasaran, yaitu sebuah line bernama SweetSpot Labs®. Rangkaian SweetSpot Labs® kini menjadi favorit selebiriti papan atas Hollywood dan telah mendapat peliputan luas di media Amerika. SweetSpot Labs® merupakan rangkaian produk perawatan bagian intim wanita yang khusus diciptakan untuk memenuhi kebutuhan wanita masa kini yang memiliki mobilitas tinggi dalam kesehariannya. Rangkaian produk yang diciptakan secara klinis ini memiliki tingkat pH yang aman dan dikembangkan secara khusus untuk perawatan dan kebersihan bagian intim wanita! Produk buatan California yang mengandung esens minyak dan tumbuhan ini tidak menyebabkan alergi, tidak menimbulkan iritasi pada kulit serta telah diuji secara dermatologis. Rangkaian SweetSpot Labs® terdiri dari *Balancing Mist, Gentle Wash* dan *On-The-Go Wipettes.* Dipersembahkan bagi wanita oleh wanita, rangkaian produk seksi ini merupakan produk wajib yang harus ada di dalam tas setiap wanita, terutama Anda yang biasanya terlalu sibuk untuk merawat bagian intim tubuh secara maksimal!

>> Untuk info lebih lengkap, kunjungi www.honeypotwaxboutique.com

FASHION ON BOOKS / BOOKS ON FASHION

Berikut ini adalah beberapa buku yang penting dimiliki bagi Anda yang pencinta berat segalanya yang berurusan dengan fashion!
The Fashion Book (Phaidon Press, 2001): Sebuah encyclopedia fashion dimana tiap designer, fotografer, model, serta fashion icon diulas diiringi foto dan caption, **Backstage & Frontrow: Gauthier Gallet Photographs** (Gauthier Gallet & Karl Lagerfeld, 2005): Semacam album foto dunia fashion dan fashion scene internasional dari sudut pandang Lagerfeld dan Gallet, **Things a Woman Should Know About Style** (Karen Homer, 2003): Do & don'ts dalam style, **The World of Coco Chanel: Friends, Fashion, Fame** (Edmonde Charles-Roux, 2005): Dunia fashion the legendary Coco Chanel, **Four Hundred Years Of Fashion** (Madeleine Ginsburg, Avril Hart, Valerie Mendes, Natalie Rothstein, 1993): Liputan dunia fashion selama 400 tahun, **Unseen "Vogue": The Secret History of Fashion Photography** (Robin Derrick & Robin Muir, 2004): Visual Catalogue dari fotografer-fotografer ternama dalam dunia fashion, **The Little Black Book of Style** (Nina Garcia, 2007): Fashion editor papan atas, Nina Garcia, memberikan tips untuk menemukan style Anda tersendiri, **A Cultural History of Fashion in the Twentieth Century: From the Catwalk to the Sidewalk** (Bonnie English, 2007): Pembahasan mengenai fashion, dari haute couture, pret a porter, sampai street wear.
Sebetulnya banyak sekali buku tentang fashion yang bisa Anda miliki sebagai pedoman menghadapi hari-hari stylish Anda di dunia yang semakin lama semakin fashionable ini, jadi cobalah untuk mencarinya tiap kali Anda di toko-toko buku papan atas!

>> Dapatkan di Aksara Bookstore, Kinokuniya, dsb. Atau dapatkan on-line melalui amazon.com.

DUNHILL

L'ORÉAL
PARIS
NEW
L'ORÉAL
PARIS
menexpert
WHITE
ACTIV
SKIN BRIGHTENING
CLAY SCRUB
GENTLE MICRO BEADS
"FREE YOURSELF
FROM DIRT!"
Nicholas Saputra
WHITE ACTIV
SKIN BRIGHTENING
CLAY SCRUB
Daily scrub
EKSTRA BERSIH, EKSTRA CERAH
Dengan gentle micro beads
maksimal mengangkat sel kulit mati
dan minyak berlebih.
L'ORÉAL
PARIS
menexpert
MASA DEPAN KULITMU TERLETAK DI TANGANMU. ANDA PUN BEGITU BERHARGA.

The Lazy Beans

Tinggalkan semua pekerjaan sebentar, bersantailah diatas bean bag ini, berikan sedikit ruang untuk fisik dan otak bersantai setelah seharian bekerja. Bean bag ini akan memberikan kenyamanan bersantai dan mengembalikan tubuh Anda dalam kondisi nyaman.

Bisa di dapatkan di Skon, FX Lifestyle X'nter Unit F6 #mz 6 -18, Jl. Jendral Sudirman Jakarta

PACU ADRENALINMU DI ABU DHABI!

JOIN! TEAM Rexona MEN V8

MENANGKAN

6 Tiket nonton F1 di sirkuit Abu Dhabi

5 Jam tangan Tag Heuer

5 Kamera Canon Power Shot

5 GPS Mio

Caranya mudah:

1. Beli Rexona Men V8 kemasan apa saja !
2. Kirim ID dan scan/foto bukti pembelian ke:
   - Facebook fanpage : Team Rexona Men V8
   - Email : team@rexonamenv8.com
   - Sms 9386 : rexona (spasi) nama # tempat dan waktu pembelian

   Sebelum 10 Oktober 2010
4. Simpan bukti pembelian untuk pengklaiman hadiah.

Rexona Men V8

REM KERINGATMU SEKARANG

Perhatian:
• Hati-hati penipuan • Promo ini tidak dipungut biaya apapun • Tidak berlaku bagi karyawan/keluarga/biro iklan PT. Unilever Indonesia, Tbk • Keputusan juri tidak dapat diganggu gugat dan tidak ada proses surat menyurat • Paket hadiah utama berlaku hanya untuk 1 orang • Paket hadiah meliputi tiket nonton F1 di Abu Dhabi beserta Akomodasi dari tanggal 12 November sampai tanggal 16 November 2010 • Unilever tidak menanggung pajak fiscal luar negeri bagi pemenang yang TIDAK memiliki NPWP • informasi lebih lanjut hubungi SUARA KONSUMEN UNILEVER 0-800-1-558000 (bebaspulsa) atau (021)5299 5299 (bagi pengguna handphone).

1

2.

3.

4.

8.

9.

5.

1. Red Wings Boot by Rockets
2.Nike Air Force One
3.Harley Davidson Jacket
4.Nexus One
5. Pot Meets Pop
6.Jacket by Next
7.Rayban Club Master
8.Emporio Armani Diamonds
9.Harley Davidson Kit Mini Tool

6.

7.

AXE TWIST Island

MAU TERDAMPAR BARENG AXE BABES DI AXE TWIST ISLAND?

BELI AXE TIPE APA SAJA DAN JAWAB PERTANYAAN INI:
KALAU LO BISA BERUBAH, LO MAU BERUBAH JADI APA SUPAYA CEWE LO GA BOSEN SAMA LO? KASIH TAU ALASANNYA!

KETIK AXE (SPASI) NAMA # TEMPAT DAN TANGGAL PEMBELIAN #JAWABAN SERTA ALASAN

KIRIM MELALUI:
• SMS KE NOMOR 9123* • KUNJUNGI WWW.FACEBOOK.COM/AXE.ID, ATAU
• E-MAIL KE ISLAND@AXEEFFECT.CO.ID SEBELUM 16 OKTOBER 2010
• SIMPAN BUKTI PEMBELIAN UNTUK PENGKLAIMAN HADIAH

CONTOH JAWABAN: AXE ALDI # INDOMARET 1 AUG 2010 # SURFER. BIAR CEWE-CEWE PADA NEMPEL.

PERHATIAN:
*SMS DIKENAKAN BIAYA RP. 500 TIDAK TERMASUK PPN
HATI-HATI PENIPUAN. PROMO INI TIDAK MEMUNGUT BIAYA APAPUN.
KEPUTUSAN JURI TIDAK DAPAT DIGANGGU GUGAT.

UNTUK KETERANGAN LEBIH LANJUT HUBUNGI
SUARA KONSUMEN UNILEVER 0-800-1-558000 (BEBAS PULSA)
ATAU 021-5299-5299 (BAGI PENGGUNA HANDPHONE)

WANGINYA BERUBAH-UBAH
BIKIN CEWEK JADI BETAH

It's not just an After Hours

Bekerja dan bekerja, itulah yang belakangan ini rasanya menjadi moto para penduduk Ibukota kita tercinta ini! Whataver happened to "All work and no play makes Jack a dull boy" way of thinking? Memang, kita semua butuh bekerja. Sebagai manusia yang hidup di sebuah kota metropolitan seperti Jakarta, kita memang butuh bekerja. Bukan hanya untuk mencari nafkah saja, tapi juga untuk menyibukkan diri, sehingga setidaknya hari-hari kita penuh dengan aktivitas yang produktif. Bila tidak, sudah sewajarnya bahwa seorang manusia akan merasa bosan dan jenuh menghadapi hari-hari penuh kekosongan.

langitmusik

TELKOMSEL
by Telkom Indonesia

BURUAN AKTIFKAN NSP & FULL TRACK-NYA 'N' KEEP ON ROCKIN'

MENANGKAN TIKET GRATIS!

Harga Full Track & NSP: **Rp 5.000,-**
untuk tiap lagu/paket.

Download Full Track dari Langit Musik :
Ketik keyword, SMS ke 6161. Contoh : **PAKET JRL1 SMS ke 6161**

Paket 1 Gratis 1

Band	Judul Lagu	Keyword
Dashboard Confessional	Belle Of The Boulevard I Know About You	PAKET JRL1
Stereophonics	Dakota Have A Nice Day	PAKET JRL2
Gugun Blues Shelter	On The Run When I See You Again	PAKET JRL3

Non-Paket

Band	Judul Lagu	Keyword
Smashing Pumpkins	1979	BELI JRL

Aktivasi NSP :
Ketik keyword, SMS ke 1212. Contoh : **JRL1 SMS ke 1212**

Paket 1 Gratis 1

Band	Judul Lagu	Keyword
Dashboard Confessional	Belle Of the Boulevard Vindicated	JRL1
Stereophonics	Dakota Have A Nice Day	JRL2
Gugun Blues Shelter	On The Run When I See You Again	JRL3
Seurieus	Rocker Juga Manusia Kecuali Dia	JRL9

Non-Paket

Band	Judul Lagu	Keyword
Smashing Pumpkins	1979	JRL
Wolfmother	Joker & The Thief	JRL4
Slank	Jurus Tandur	JRL5
Netral	Susu Cokelat	JRL6
Boomerang	Gadis Xtravaganza	JRL7
The Brandals	Broken Heart Blues	JRL8

Dapatkan juga Full Track dan NSP lainnya!

Hubungi *616# atau *121#

Harga belum termasuk PPN. Syarat & ketentuan berlaku.

Bahkan telah terbukti bahwa seorang manusia bisa menjadi gila mentalnya bila tidak mempunyai atau tidak diberikan kesibukkan sehari-hari, kesibukkan yang bisa membuat dirinya merasa setidaknya turut serta membantu berjalannya sebuah perusahaan atau kelancaran sebuah bisnis. Tanpa itu, seorang manusia akan merasa tak ada gunanya dan tak dibutuhkan. Harga diri secara cepat menurun, sampai bisa mengalami apa yang disebut dengan 'Mental Breakdown'. Jadi itulah sebagian dari alasan mengapa kita, sebagai penduduk Ibukota yang padat ini, butuh bekerja.
Namun kita juga sangat membutuhkan waktu untuk 'bermain'! Tentunya 'beristirahat' adalah salah satu pengisi waktu yang pasti ada disela-sela waktu bekerja, tapi selain itu kita juga harus mengusahakan eksisnya waktu 'bermain' yang memang sangat penting untuk menjaga kesehatan mental kita sebagai umat manusia. Terus terang bisa dikatakan bahwa diantara ke-3 aktivitas pengisi waktu kita sehari-hari sebagai seorang manusia modern yang hidup di kota besar; yaitu 'bekerja', 'beristirahat', dan 'bermain'; dua aktivitas yang terakhir disebut merupakan kegiatan-kegiatan yang kita lakukan hanya untuk kebutuhan diri kita sendiri. Yang mengambil keuntungan dari dua aktivitas tersebut hanyalah diri kita sendiri. Sedangkan dalam 'bekerja', kita melakukannya untuk orang lain juga, selain untuk kesehatan mental dan bertambahnya simpanan di bank. Biarpun begitu, 'beristirahat' dan 'bermain' harus sama pentingnya bagi diri kita, asalkan tidak secara berlebihan kita lakukan.
Sayangnya, sepertinya lama-kelamaan keseimbangan antara 'bekerja', 'beristirahat', dan 'bermain' sangatlah sulit dipertahankan! 'Bekerja' seakan-akan telah menjadi 'anak kesayangan' yang diprioritaskan dan dinomor-satukan oleh kebanyakan penduduk yang hidup dan mencari nafkah di kota Jakarta. Bila dibandingkan dengan negara-negara Developed Countries, seperti Amerika dan Inggris, negara kita yang masih termasuk dalam kategori negara Developing Countries sangatlah buruk track-records-nya dalam urusan menjaga kesejahteraan kaum pekerjanya. Banyak sekali perusahaan yang sama sekali tidak perduli dengan kesehatan dan kenyamanan pegawainya, juga dalam hal keamanan bila melirik betapa tak terjaganya disiplin para pekerja bidang pembangunan gedung-gedung perkantoran!
Sebuah pekerjaan yang seharusnya dimulai pagi hari sampai dengan jam 5 atau 6 sore, bisa-bisa dilakukan sampai jam 10 atau 12 malam! Tanpa ditambah uang lembur!
Namun yang mengejutkan adalah bahwa hal itu juga seringkali terjadi bukan karena suruhan para atasan, namun karena keinginan para pekerja sendiri! Yup, karyawan-karyawan perkantoran memang menjadi sering tinggal di kantor untuk bekerja demi mengejar karir dan mengejar impian mendapatkan posisi lebih tinggi secara instan. Ambisi telah menjadi musuh utama kesehatan fisik dan mental para pekerja di kota ini, dan sampai sekarang masih saja belum ada yang menjadikan hal tersebut sebuah pokok pembicaraan yang penting.
Lebih gila lagi daripada para karyawan perkantoran adalah atasan-atasan mereka. Para businessmen dan para usahawan muda masa kini telah dibuktikan jauh lebih banyak menghabiskan waktu bekerja dan melakukan aktivitas yang berhubungan dengan pekerjaan dibandingkan sepuluh tahun yang lalu.

Bagaimanakah caranya agar kita bisa menyeimbangkan waktu bekerja dan waktu bermain tanpa harus mengorbankan waktu beristirahat? Sebaiknya yang paling memungkinkan adalah dengan cara mencari sesuatu yang Anda cintai, lalu membuatnya menjadi pekerjaan juga! Sangat beruntunglah mereka yang bertalenta tinggi dalam sebuah bidang dimana memungkinkan mereka mencari nafkah dengan bidang tersebut. Namun bagaimana bila kita sama cintanya dengan pekerjaan sehari-hari kita dan dengan hobby kita? Well, bila begitu keadaannya, maka tidak ada jalan lain selain melakukan hobby Anda setelah jam kantor!

Berikut ini adalah berbagai aktivitas yang bisa Anda lakukan untuk menyeimbangkan waktu bermain dan bekerja agar kondisi Anda tetap berada dalam kondisi yang sangat wajar

1. Let's Pimpin
Jika Anda penggila kendaraan beroda mulai dari mobil ke sepeda, maka inilah beberapa tempat dimana Anda bisa menghabiskan waktu luang berkonsultasi dan mengerjakan perubahan tampilan kendaraan beroda kesayangan Anda!
Mungkin week end merupakan waktu yang sangat tepat untuk dapat membongkar kendaraan Anda dan melampiaskan beberapa ide yang telah tertanam dalam otak Anda selama hari kerja. Sehabis jam kantor ketika weekdays mungkin Anda bisa mencari inspirasi dengan media internet mengenai jenis-jenis modifikasi yang cocok bagi kendaraan Anda. Salah satu yang paling banyak diminati ialah modifikasi kendaraan-kendaraan vintage atau retro, karena spare parts yang cukup sulit di cari, maka biasanya para pemilik kendaraan tersebut menggunakan week end untuk mencari barang-barang yang diinginkannya

2.Riddin
Setelah membicarakan memodifikasi kendaraan bermotor, kini bagi para pencinta sepeda saatnya memberika kontribusinya di waktu senggang setelah jam kantor. Para pencinta city bike atau road bike biasanya menggunakan waktu setelah jam kantor untuk menikmati jalanan ibu kota sekaligus pulang ke tempat tinggal mereka. Pada saat itu lah mereka bersepeda yang memiliki manfaat yang baik bagi diri mereka sendiri sekaligus melakukan kegiatan positif kepada lingkungan sekitarnya karena tidak menghasilkan polusi.
Selain jam pulang kantor, mungkin weekend bisa menjadi saat yang tepat untuk menikmati alam yang segar. Segera arahkan mountain bike Anda menuju daerah pegunungan yang berada di sekitar Jakarta, daerah perkebunan teh di Puncak bisa menjadi pilihan. Udara yang segar, pemandangan yang hijau dipercaya dapat membuat pikiran Anda lebih santai dan tubuh kembali segar.

3. Hunting the Haunting
Hampir sebagian besar orang Indonesia gemar dengan yang namanya cerita-cerita seram dan tempat-tempat berhantu. Memang sedikit diluar jalur normalitas, namun a hobby is a hobby! Dimana lagi selain di FREE! bisa Anda temukan sajian bagi para penggila hal-hal mistis, demi menyeimbangi waktu bekerja dan bermain? Inilah beberapa tempat yang bisa Anda tongkrongi bersama sesama pencinta hantu setelah jam kantor di sekitar Jakarta...

- Rumah Sakit Cipto Mangunkusumo
Bila Anda ingin merasakan petualangan seperti di film-nya Peter Jackson yang berjudul "The Frighteners", maka rumah sakit legendaris ini adalah tempat yang paling tepat! Telah banyak saksi mata yang mengalami malam menakutkan disana! Hiii...

- Museum Fatahillah (Jakarta History Museum)
Balai Kota di jaman penjajahan Belanda ini sekarang telah menjadi museum. Dulu tempat ini sering digunakan juga untuk tempat terjadinya hukuman mati para Napi dengan cara gantung. Hantu para tahanan yang masih penasaran bisa Anda temui disana. Sampaikanlah salam manis dari FREE!

- Jembatan Ancol
Ini adalah tempat klasik yang sampai akhirnya dijadikan film! Siapa penghuni Jakarta yang belum kenal kisah Si Manis Dari Jembatan Ancol? *Well*, sebetulnya Si Manis itu tidak bisa dibilang "manis" juga menurut para saksi mata. Lebih tepatnya.. Menyeramkan!

4.Social Activity
Setelah berkutat dengan beraneka pekerjaan yang membuat pikiran kusut demi diri Anda, kini tidak ada salahnya jika Anda sedikit memberikan tempat bagi hati Anda untuk berbuat kebaikan kepada orang lain. Menjadi volunteer atau suka relawan tentunya merupakan sebuah kegiatan yang sangat baik, disini Anda dapat berbagi dengan orang lain. Banyak tanggapan mengenai kegiatan berbagi ini, konon jika kita mampu membahagiakan orang lain, maka jiwa kita juga akan bahagia. Berbagai macam organisasi yang berbau kegiatan sosial tentunya dapat dengan mudah Anda temukan di kota besar saat ini. Green Peace dan WWF mungkin dapat Anda kunjungi jika Anda perduli dengan kelestarian lingkungan dan habitat sekitar Anda. Bersama organisasi ini Anda akan memperkaya pengetahuan Anda mengenai lingkungan hidup dan juga Anda dapat berbagai pengetahuan tersebut kepada rekan-rekan Anda, sehingga lingkungan hidup yang berkualitas akan semakin terlihat. Dengan lingkungan yang sangat menyehatkan, pastinya akan berdampak positif bagi individu yang berada didalamnya.
Di luar dua nama besar tersebut, tentunya masih banyak lagi organisasi sosial yang dapat menjadi pilihan Anda, mungkin salah satunya dalam bidang pendidikan. Sekolah darurat yang terletak di bawah jembatan dan berbagai macam sekolah gratis untuk anak-anak tentunya masih banyak membutuhkan bantuan Anda.

5.Drama and Theater
Para pencinta art terutama seni drama dan tari tentuya tidak akan pernah lepas dari dua media ini. Banyak sekali para pekerja kantoran yang sehabis pulang biasanya menyempatkan berkumpul bersama komunitas atau sendiri datang ke sebuah sanggar untuk melatih kemampuannya sebelum ajang pementasan. Bermain di arena teater atau drama memang bisa menjadi pelampiasan Anda ketika sedang direpotkan dengan berbagai macam persoalan pekerjaan di kantor, Anda dapat melampiaskan emosi Anda di sini secara maksimal. Memang seni yang satu ini nampaknya hanya untuk kalangan tertentu, namun sebenarnya sarana ini merupakan media yang sangat pas untuk mengisi waktu luang Anda setelah rutinitas pekerjaan Anda selesai. Selain dapat memberikan kepuasan pada batin Anda, ajang ini juga menjadi tontonan yang sangat menarik bagi penontonnya, tetunya jika Anda dapat secara total memainkan tokoh yang Anda perankan.

6.Producing
Para pencinta musik tentunya selalu melakukan kegiatan ini disaat memiliki waktu senggang. Baik musisi profesional atau pun junior pun sebisa mungkin ingin dapat menghasilkan sebuah musik yang bisa dinikmati oleh masyarakat. Dengan mampu membuat musik bagi diri sendiri, tentunya mereka akan lebih merasa di hargai oleh lingkungan, apa lagi jika mampu membuat sebuah musik bagi musisi lain, keuntungan yang ganda pun otomatis akan dikantonginya. Selain mendapatkan pengakuan yang lebih karena kemampuannya, pundi-pundi rupiah pun akan bertambah pastinya. Biasanya para musisi tersebut melakukan kegiatannya disaat mereka lenggang dan telah selesai dari main job atau kerja kantoran mereka, bahkan tidak sedikit mereka yang menggunakan waktu kosong yang cukup lama untuk mengerjakan hal yang satu ini. Waktu yang lama tersebut mereka butuhkan untuk dapat menciptakan musik yang berkualitas sehingga akan mencapai hal yang maksimal.

7.Online Games
Jika sebelumnya banyak yang beranggapan bahwa games hanya untuk buang-buang waktu saja, kini secara perlahan tanggapan tersebut mulai berubah. Bahkan ada beberapa games online yang sangat menghasilkan, walaupun terkadang membuat para pemainnya terlena dan meninggalkan pekerjaan rutinnya. Salah satu jenis yang sedang booming belakangan ini adalah poker online, jenis permainan yang langsung menarik minat banyak orang ini bisa dibilang sangat fenomenal.
Banyak para pemain dari games online ini yang akhirnya juga berjualan di dunia maya, jualan berupa chips poker tersebut nampaknya cukup menjanjikan sebagai masukan sampingan. Transaksi via online pun kerap terjadi jika harga telah disetujui oleh kedua belah pihak. Permainan yang satu ini memang kerap memakan waktu dan membuat siapa saja suka lupa waktu, maka dari itu memainkan jenis yang ini nampaknya harus memastikan terlebih dahulu kondisi main job Anda benar-benar beres, shingga tidak akan mengganggu pekerjaan Anda.

8.Travelling Photographer
Inilah sebuah pekerjaan atau kegiatan yang sangat menyenangkan dan benar-benar membuat siapa pun merasa iri dengan aktivitas ini. Selesaikan lah segera pekerjaan rutin Anda di kantor, setelah itu segeralah tentukan waktu yang tepat dan kosong untuk berkeliling kota atau negara sekalipun. Kegiatan ini menuntut kejelian kita akan berbagai macam moment dan juga apa saja yang ada di sekeliling kita. Segera abadikan semua yang berada di sekeliling kita dan ciptakan lah sebuah cerita yang menarik dari rangkaian foto Anda tersebut. Berbagai macam pengalaman yang seru yang tidak akan pernah Anda temukan sebelumnya akan berada di sekeliling Anda, selain akan mendapatkan pengalaman yang berbagai macam, Anda juga dapat berbagi apa yang Anda abadikan tersebut ke orang-orang lainnya, baik lewat blog prbadi, situs jaringan sosial atau mungkin Anda bisa menjualnya ke media-media cetak lainnya yang biasanya akan membayarnya.

MEROKOK DAPAT MENYEBABKAN KANKER, SERANGAN JANTUNG, IMPOTENSI DAN GANGGUAN KEHAMILAN DAN JANIN

When the building light up, time to catch some chillin air

Coat from Mango

Text: Yunita Norisman | Photographer: Danny SB | Fashion Director: Citra Ayuningtyas | Stylist: Yunita Norisman | Model: Dearly Princessly | Makeup: Lidya (0811867021) | Thanks to: Popis Deli & Coffee

Waiting for someone, or go solo...

Skirt from Mango | Jacket and accessories, from own stylist

...and the coffee will bring excitement in a cup!

Skirt from Mango | Flanel Blazer, from own stylist

Relax to the highest!

Turtle neck top from Mango

MENJADI LEGENDA

Sejujurnya saya masih sulit memahami apa yang dimaksud dengan sosok melegenda. Kriteria apa yang harus dimiliki oleh seseorang untuk bisa mendapatkan gelar itu? Apakah *legend simply* berarti manusia yang berhasil meninggalkan jejak keberadaan mereka di dunia? Pengukir sejarah yang kisah hidupnya bercampur baur antara kenyataan dan khayalan para pemuja yang ingin selalu mengagungkan mereka? Pembuat maha karya yang mampu membawa hasil cipta mereka melewati batas generasi dan masa? Pembawa perubahan yang bisa membuat wajah bumi tidak lagi sama sejak mereka ada? Atau siapa?
Saat mencoba menelusuri beberapa halaman maya yang membahas soal *music legends*, saya menemukan daftar panjang nama-nama musisi luar biasa yang punya satu kesamaan: semua sudah tinggal nama karena kematian sudah terlebih dahulu menjemput mereka. Apakah berarti hal itu adalah syarat utama untuk menjadi legenda? Kematian?

Tapi kita punya istilah *living legend*. Legenda hidup.

Well, mungkin istilah itu sekadar bukti ketidaksabaran manusia. Ketika melihat seseorang yang sudah dianggap punya semua kriteria seorang legenda tetapi masih hidup, kita buru-buru menyematkan sebutan itu. Kita tidak cukup sabar untuk menunggu kelengkapan sejarah perjalanan hidup serta perjuangannya sedari lahir hingga mati. Atau bahkan kita tidak rela jika dalam kelanjutan perjalanan hidup selanjutnya, orang itu akan melakukan hal yang memudarkan kualitas legenda miliknya. (Saya sendiri tidak pernah sempat bertanya pada mereka yang disebut sebagai *living legend*, apakah mereka bangga karena sudah dianggap mampu menghasilkan sesuatu yang brilian semasa mereka masih hidup, atau justru takut dan terbebani karena sematan gelar itu adalah pengakuan akan prestasi tertinggi yang bisa mereka raih, padahal hidup mereka masih panjang dan masih menyisakan banyak waktu untuk menghasilkan karya lain).

Mungkin pada akhirnya, legenda menjadi sesederhana soal pencapaian dalam kehidupan. Soal pembekuan waktu. Dan contoh paling tepat untuk seseorang yang menghentikan waktu di saat telah menghasilkan pencapaian luar biasa dalam perjalanan kariernya, hingga akhirnya diangap sebagai *one of the music legend* adalah Kurt Cobain.

Di mata saya, dia akan selalu jadi manusia jenius penghasil musik yang bisa mendefinisikan sebuah generasi. Dia akan selalu saya ingat sebagai lelaki kompleks nan jenius berkemeja flannel yang terbalut dalam aura grunge dari ujung rambut hingga telapak kakinya. Namun jika saja kehidupannya berlanjut dan tidak dihentikan oleh kematian, saya tidak yakin imaji itu yang tetap lekat di dalam kepala saya.

Mungkin saja dalam perjalanan kariernya ia membuat musik biasa yang tidak lagi bisa menampung idealisme dalam proses penciptaannya. Mungkin saja ia akhirnya harus rela tergilas tuntutan industri komersial yang membuatnya terpaksa berkompromi dengan apa yang masyarakat minta. Mungkin saja saat beranjak tua kariernya hancur hingga ia hanya diingat sebagai seorang has been yang sudah lewat masanya. Mungkin saja pada akhirnya ia harus muncul di MTV Video Music Awards bersama Britney Spears dan Lady Gaga untuk menyelamatkan pekerjaannya (ok, itu sebenarnya hanya khayalan pribadi saya yang sepertinya terlalu mengada-ada).

Namun pada intinya, kematian menyelamatkannya dari semua kemungkinan tadi. Saya tidak bilang bahwa pilihan untuk menghentikan umurnya adalah sebuah keputusan gemilang yang patut diberikan sanjung puja-puji dan tepukan tangan gemuruh, tapi dalam kasus ini, kematian justru membuatnya terus hidup. Bukankah itu *absurd*?

Tentu saja di sisi yang berbeda ada kemungkinan lain yang bisa terjadi. Bisa saja dalam kehidupan panjangnya ia tetap menghasilkan karya istimewa yang akan membuat namanya semakin besar. Bisa saja maha karya ciptaannya justru semakin bermakna karena langkah-langkah hebat yang diambil dalam kehidupan panjangnya. Sayangnya kita tidak akan pernah tahu, karena dia memutuskan untuk berhenti bercengkrama dengan waktu. Dan pilihannya itu tidak lagi menyisakan banyak keraguan untuk menyebutnya sebagai sang legenda musik yang luar biasa.

Dia membekukan keberadaanya di dunia dengan pergi sebelum waktunya. Entah kenapa. Orang boleh simpang siur menganalisa, tapi pada akhirnya kita tidak pernah tahu apa alasan sesungguhnya di balik kematiannya (termasuk kemungkinan bahwa ia dibunuh atau ada konspirasi rumit lainnya). Bisa saja bahwa jauh di bawah alam sadarnya ada keinginan untuk pergi lebih awal agar bisa diingat oleh dunia selama-lamanya (Ok, ini agak terlalu jauh sih, tapi bukan tidak mungkin kan?).

Saya yakin (dan saya harap) kita tidak perlu melakukan itu.

Pernah saya dengar kalimat sedih yang ada benarnya: hal paling menakutkan tentang kematian adalah ketika keberadaan kita di dunia ini hilang seiring dengan lenyapnya nyawa. Kesadaran bahwa dunia terus berputar tanpa kehadiran kita. Dan manusia di dalamnya akan terus menjalankan kehidupannya seperti biasa. Bukan kematian hal yang paling mengerikan dalam hidup. Tapi dilupakan.
Sering sekali saya mencoba mengingat kerabat atau sahabat yang sudah lebih dulu pergi meninggalkan saya. Tapi waktu memang brengsek. Semakin jauh saya berada dari masa kehidupan mereka, semakin samar ingatan tentang mereka yang tersisa. Semua detail kecil yang dulu terekam begitu nyata di dalam kepala dan hati saya, seringkali memudar dan pada akhirnya lenyap tanpa bekas. Dan saya benci hal itu.

Kakek saya, misalnya. Ia sudah lama meninggal. Kehadirannya di dalam kehidupan saya pun seolah perlahan ikut hilang. Saya masih ingin selalu bisa memejamkan mata dan mampu menghirup aromanya. Saya masih ingin bisa mengingat setiap guratan lelah yang terukir di wajahnya. Sayangnya yang bisa saya ingat sekarang hanyalah saat-saat terakhirnya. Saya hanya ingat perasaan kosong yang seketika muncul saat diberitahu bahwa ia telah tiada. Saya hanya ingat bersandar lemas di sisi pintu saat melihat tubuhnya yang terbujur kaku dimandikan untuk terakhir kalinya. Tapi itu semua saya ingat karena saya sendiri yang merasakannya. Sementara kenangan lain sepertinya mulai buram.
Bagaimana jika suatu saat nanti saya benar-benar lupa? Lupa tentang kesabarannya mengajari saya melukis. Lupa tentang kelembutan tangannya saat mengelus kepala saya. Lupa pada suaranya. Lupa pada wajahnya. (Saya sungguh tidak ingin hal itu akan terjadi).

Lalu pertanyaan yang tidak bisa dihindarkan pun muncul, akankah nanti, lama setelah kita tiada, keberadaan kita di dunia tetap meninggalkan ingatan indah di benak orang-orang tercinta di sekitar kita?

Sebagai manusia, akankah kita diingat sebagai seorang yang bisa dibanggakan oleh siapapun yang bersentuhan dengan kita dalam kehidupannya?
Sampai saat ini saya sungguh belum yakin dengan kriteria apa yang harus dimiliki oleh seseorang untuk layak disebut sebagai legend dalam dunia hiburan. Sesungguhnya saya tidak terlalu peduli. Menurut saya, setiap orang seharusnya punya legend-nya sendiri-sendiri. Karena kesan yang ditinggalkan setiap manusia pada manusia lainnya pasti tidak akan pernah sama.

Tapi satu hal yang pasti. Tidak banyak waktu yang kita punya di dunia ini. Setelah waktu itu habis, akankah nama kita terus ada dan diingat oleh dunia? Akankah sosok kita tetap ada dalam cerita yang dikisahkan turun temurun oleh anak cucu dan teman-teman kita? Akankah kita menjadi 'legenda' dalam kehidupan mereka?

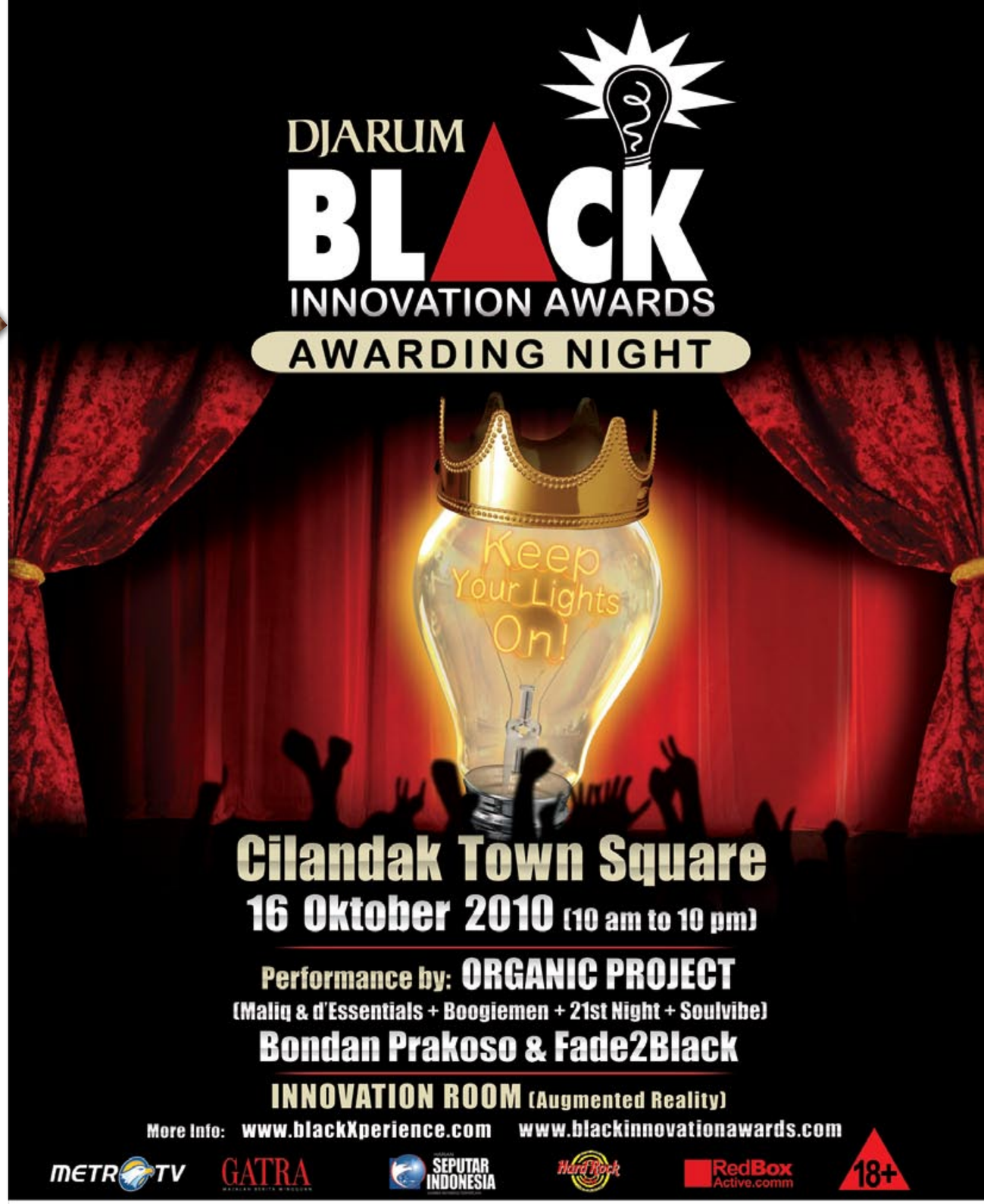

MEROKOK DAPAT MENYEBABKAN KANKER, SERANGAN JANTUNG, IMPOTENSI DAN GANGGUAN KEHAMILAN DAN JANIN

Little Toes

Para ibu - ibu muda pastinya selalu ingin mendandani anak mereka dengan barang - barang ataupun aksesoris yang lucu. Mungkin Anda harus segera mampir ke toko perlengkapan bayi dan balita di daerah Dharmawangsa ini. Toko yang dibuka sejak tahun 2009 ini memberikan para kesempatan kepada orang tua untuk mendandani anak - anak mereka dengan produk yang aman, berkualitas tinggi dan bahan yang bagus.
Jika Anda melangkahkan kaki masuk ke dalam toko Little Toes, suasana yang nyaman serta santai untuk berbelanja akan menghampiri Anda. Produk - produk Little Toes ini kebanyakan berasal dari Amerika dan Australia dengan merk - merk ternama seperti Elegant Baby, Belle Ame, Pediped, P-sling, Stephen Joseph Inc, Isoki, Dwell Studio, Annabel Trends, Peanut Shell, Cheeky Little Soles, Riley Roos dan masih banyak lagi. Segala macam perlengkapan bayi dan balita dari mulai baju, sepatu, alat makan, *baby sling*, tas, *feeding bottle*, alat mandi sampai *potty pod* bisa Anda dapatkan di sini. Tidak hanya itu saja, ada juga baju untuk para ibu hamil. Little Toes juga menyediakan penawaran "Gift Registry Service", dimana para ibu bisa membuat *list* seluruh kebutuhan bayinya ataupun bayi temannya untuk membeli barang tanpa perlu khawatir akan memberikan hadiah yang sama. Jadi, tidak perlu ragu lagi untuk segera berbelanja di Little Toes sekarang juga. **(Text by KiLLa, Photos by Moty)**

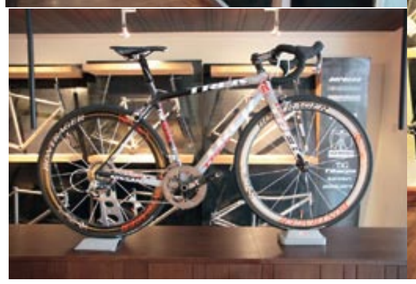

I Want to Ride My Bicycle

Main sepeda kini sudah menjadi hobi berbagai kalangan. Tidak melulu lelaki, kini banyak sekali segerombolan keluarga yang asik menikmati mengayuh sepeda saat di akhir pekan. Jika tidak percaya, kunjungi saja sepanjang jalan Sudirman dan sekitar wilayah perkantoran SCBD Jakarta Selatan saat hari Minggu pagi. Mulai dari anak kecil, remaja, bahkan ibu-ibu dan bapak-bapak yang menjadikan momen ini sebagai olah raga sambil kumpul bersama keluarga.
Jenis sepeda saat ini banyak jenisnya. Ada Mountain Bike, Road Bike, dan masih banyak lagi. Jika Anda termasuk fans berat dengan kedua jenis sepeda tersebut, ada baiknya berkenalan dengan toko sepeda eksklusif yang satu ini. Terletak di wilayah Senopati, Jakarta Selatan, Cycle One menyediakan segala spare part sepeda yang di datangkan langsung dari Amerika. Sebut saja Frame, Group set, Handlebar, Stem, Saddle, Wheelset, hingga aksesoris yang berkelas. Harganya memang cukup pricey menimbang produk yang tersedia diimport langsung dari Negara asalnya. Selain itu, Cycle One juga menyediakan brand-brand Titanium ternama dari amerika, Jepang dan Italia, seperti Moots, Kent Eriksen, Independent Fabrication, Serrota, Seven, Tig Tania, Paduano dan Davinci Design. Sekedar info saja, seluruh brand tersebut merupakan produk terbuat dari bahan Titanium, sebagai bahan dasar yang kuat, tidak mudah rusak, dan bermutu tinggi. Fasilitas unggulan dari Cycle One adalah pemesanan custom frame yang dapat disesuaikan dengan tubuh. Pada bagian jenis apparel nya, Cycle One menyediakan produk Pearl Izumi, 2XU, dan beberapa brand terkenal lainnya. Jika sepeda Anda rusak, maka jangan ragu untuk 'mengobatinya' di sini. Disediakan satu tempat servis yang nyaman lengkap dengan fasilitas Free Wi-Fi serta mekanik yang handal untuk memanjakan diri maupun sepeda Anda.

>> CYCLE ONE. Jl.Senopati No.82 Kebayoran Baru, Jakarta Selatan. Buka: 11.00 – 20.00 WIB (Kamis-Jumat), 09.00 – 17.00 WIB

[redacted]

TRAINS AND HOBBY

Berbagai macam hobi yang Anda miliki akan membuat Anda *relax* di antara pekerjaan serta rutinitas yang menghimpit setiap harinya. Buat Anda yang sedang mencari kegiatan hobi baru, mungkin Anda bisa menengok hobi unik yang satu ini yaitu bermain dan mengkoleksi kereta mini.
Trains & Hobby Center menyediakan berbagai macam kereta mini dengan *merk* Kato dan Marklin. Di tempat ini, tidak hanya menyediakan kereta mini saja tetapi juga perlengkapan untuk dikoleksi dari mulai *scenic material*, *digital controller*, *steam engine* dan *flashlight*. Semua perlengkapan itu mendukung kereta mini untuk bisa dimainkan dalam satu maket yang bisa Anda kreasikan. Produk – produk di tempat ini berasal dari Negara Jepang, Jerman, Amerika dan Cina seperti Noch, Faller, Digitrax, Wilesco dan Fenix. Hobi ini terbilang unik, karena kita bisa memainkannya dengan menggunakan controller yang harus dihubungkan dengan listrik. Selain itu, kreatifitas kita sangat dituntut dalam pembangunan maket jika ingin terlihat menarik. Hobi ini lumayan merogoh kocek Anda, untuk bisa bermain kereta api mini lengkap dengan perlengkapannya itu Anda harus mengeluarkan uang jutaan rupiah. Tidak ada salahnya kan, untuk mencoba hobi bermain kereta mini ini? **Text by KiLLa, Photos by Moty)**
>> Trains & Hobby Center. Dharmawangsa Square The City Walk, 2nd floor Unit 20, Jakarta 12160. Tel : (021) 7278 8314. Buka : 10.00 – 21.00 WIB. Website : www.tokokereta.com

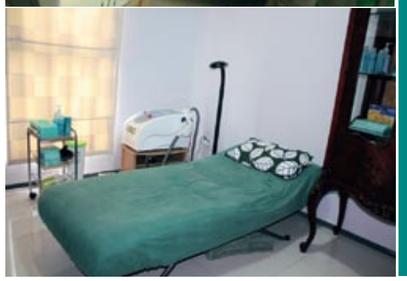

Modern Treatment for Unwanted Hair

Siapa yang tidak terganggu dengan bulu-bulu halus yang menumbuh di seluruh badan? Bukan saja tidak enak dipandang, bulu-bulu ini juga terkadang membuat kulit menjadi lembab dan berminyak. Alhasil, tingkat kepedeean menurun dan tidak menutup kemungkinan timbul bau tidak sedap pada badan. *Ewww*... mungkin saatnya memusnahkan bulu-bulu tersebut dengan jenis perawatan yang tepat. Selain waxing, ada cara yang lebih efektif lagi untuk menghilangkan bulu-bulu tersebut. Yaitu dengan cara menjalani terapi dengan menggunakan Energi Cahaya melalui alat Intense Pulse Light atau yang biasa disebut sebagai IPL. Dimana terapi ini bisa Anda jalani? Datang saja ke Zap yang terletak di Kebayoran Baru, Belleza Shopping Arcade, dan Surabaya Pusat. Berbeda dengan waxing, Zap memperkenalkan cara yang berbeda dalam memusnahkan bulu-bulu halus untuk selamanya. Perawatan ini sudah sangat populer di Australia dan Negara lainnya.
Dengan menggunakan teknologi IPL, bulu-bulu halus tersebut akan menyerap energi cahaya yang kemudian di ubah menjadi energi panas. Dari energi panas ini akan diteruskan menuju akar rambut yang kemudian menghancurkan dermal papilla, sehingga menghilangkan kemampuan akar rambut untuk mereproduksi rambut baru. Intinya, panas yang diserap oleh bulu akan membuat akar tidak lagi menumbuhkan bulu baru. Jangan khawatir soal sakit karena IPL mempunyai kadar tingkatan dari paling ringan hingga paling tinggi yang dapat disesuaikan dengan tubuh. Harga yang ditawarkannya pun cukup *reasonable*. Jangan lupa untuk *booking* terlebih dahulu di nomor (021) 94927927, 087878927927 atau 08987927927. Modern, *fun*, dan fleksibel. *It's very fit for modern woman like you!* **(feB)**

>> ZAP. Jl. Cipayung II No. 19 Kebayoran Baru, Jakarta Selatan. Buka: 09.00 – 21.00 WIB. Belleza Shopping Arcade Lantai 1 No.38, Jl. Letjen Soepeno No.34 Arteri Permata Hijau, Jakarta Selatan. Buka: 10.00 – 22.00 WIB. Surabaya Pusat, Jl. Blambangan No.35 Raya Darmo, Surabaya. Buka: 10.00 – 20.00 WIB. Website: www.zap.co.id

BVilla

Sebagai kaum muda generasi penerus masa depan, sudah sepatutnya kita peduli akan lingkungan. Ajakan ini juga telah menjadi konsep unik dari salah satu hotel di Bali.
Dibawah naungan Tauzia dan Harris Hotel, Pop! Hotel merupakan sebuah hotel dengan segmen kaum muda, khususnya ditujukan kepada pelanggan yang peduli lingkungan. Menganut konsep *simple-unique-friendly*, Pop! Hotel pertama akan dibuka di Denpasar tepatnya di Jl. Teuku Umar pada akhir bulan Agustus dengan kapasitas kamar sebanyak 147 kamar.
Dengan harga yang terjangkau, Anda sudah mendapatkan fasilitas *king size bed* King Koil, wi-fi gratis, 60-saluran TV kabel, keamanan selama 24 Jam, dan masih banyak lagi. Harga sesuai budget dengan konsep *eco-friendly*, *hmm*... terdengar sangat istimewa bukan? **(Text by feB, Photos by Pop Hotel.dok)**

>> Pop! Hotel by Harris Hotel & Resorts. Jl. Teuku Umar, Denpasar Bali. Reservasi: www.popharris.com

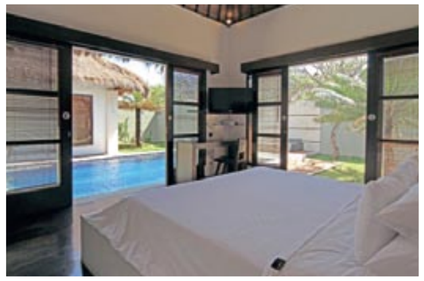

Build Your Lego

Permainan yang satu ini memang bisa dibilang sangat tidak mengenal batasan, muda, tua, pria atau wanita sekali pun dapat membentuk apa saja yang diinginkannya dengan Lego ini.

Lego sendiri adalah sebuah permainan dimana kita menggunakan kepingan bricks yang dapat disusun hingga membentuk sebuah benda. Tidak hanya itu saja, belakangan ini Lego juga telah melahirkan berbagai macam games, namun untuk saat ini memang masih kurang populer.

Lego yang pada awalnya diciptkana oleh Ole Kirk Christiansen dan anaknya Godtfred ini mulai dikenalkan kepada masyarakat sekitar tahun 1934 dan berbahan dasar dari kayu.Lego sendiri merupakan singkatan dari bahasa Denmark yaitu Leg Godt atau Play Well

Lego mulai di perhatikan sebagai mainan yang mencerdaskan anak-anak ketika Amerika sedang berperang melawan Uni Soviet dan sejak itu lah Lego menjadi sebuah permainan yang cukup melegenda hingga saat ini.

Beberapa tahun lalu mungkin kita hanya mengenal Lego yang sangat sederhana alias tidak ada seri terentu,Lego hanya berupa kepingan-kepingan yang dipadukan dengan orang-orangan dengan desain tertentu. Pada saat itu Lego hanya sebuah permainan dimana semuanya hanya kita yang mengatur, tidak ada panduan tertentu untuk menciptakan sebuah karya tertentu.

Kini Lego telah mengalami perkembangan yang sangat drastis, Anda dapat dengan mudah menemukan berbagai macam varian dari Lego yang sangat banyak. Tingkatan nya pun telah berkembang, Lego telah disesuaikan untuk siapa saja, Anda tinggal menentukan untuk pemula sekelas anak-anak atau untuk yang dewasa dengan tingakatan yang cukup rumit biasanya.

Lego selalu menjadi media tantangan baik dirumah maupun sekolah supaya para orang tua dan guru menggunakan Lego untuk menumbuhkan kemampuan dialogis prestasi.Konsep dialogis prestasi didasari oleh konsep tumbuh berkembang anak yang merupakan dasar dari pembelajaran anak secara utuh.

Bagi penggemar lego ,*" LEGO IS A NOT ONLYTOY..."* Sebab lego bisa menjadi hal yang paling membekas dan disadari oleh penggemar lego adalah banyak hal yang bisa dipetik.

Lego bukan hanya sekedar mainan yang kita pasang seperti puzzle. Melalui program belajar ***"LEGO EDUCATION"*** kita juga bisa merancang, mendesain, merakit dan memprogram peralatan dan bentuk seperti robot. Maka dari itu, kita perlu belajar teknologi sejak dini sebelum terlambat. Banyak manfaat yang bisa kita dapat kalau kita sudah mahir robotic. Nampaknya memang benar.Secara ajaib lego telah merasuk kedalam banyak relung hati individu, menimbulkan kecintaan, membentuk komunitas secara mandiri dan berbuah kekreativitasan.

Di Indonesia sekarang ini Lego tidak hanya untuk sarana permainan tetapi telah merambah ke dunia pendidikan, tidak jarang banyak sekolah-sekolah atau lembaga pendidikan menggunakan lego sebagai media pendidikan bagi mereka, karena mereka sadar dengan Lego tidak hanya kreatifitas anak yang terlatih tetapi mental, ketelitian, kesabaran, pola pikir anak yang sistematis dan imajinasi anak juga terbentuk dengan baik.

Untuk range umur dari Lego sendiri berkisar antara usia 2 tahun hingga usia 16 tahun yang memang telah memiliki tingkat kesulitan yang cukup rumit. Berbagai macam seri dari Lego kini juga hadir di Indonesia, mulai dari Duplo. Lego City, Hero Factory, Prince of Persia, World Racer hingga Star Wars dan Technic yang diperuntukan untuk remaja.

Untuk mendapatkan Lego sekarang ini tidak lah susah, hampir semua toko mainan anak-anak menyediakan permainan asah otak ini.

Salah satu yang cukup lengkap menyediakan adalah Toys Club yang terletak di Grand Indonesia. Toko mainan ini akan memberikan pilihan yang sangat luar biasa, berbagai macam seri Lego dengan berbagai macam tingkatan dan level terdapat disini.

Selain di toko-toko mainan, Anda juga dapat dengan mudah menemukan berbagai macam jenis Lego di forum-forum yang memang di buat bagi penggila Lego. Disini Anda bahkan bisa memesan jenis Lego yang belum masuk ke Indonesia

350, Co2 and Earth

by ANGGARA

PERNAHKAH ANDA MEMBAYANGKAN BAGAIMANA BUMI TEMPAT BERPIJAK KITA INI UNTUK BEBERAPA TAHUN KEDEPAN. APAKAH BUMI KITA INI AKAN TETAP BERADA SEPERTI SEKARANG ATAU AKAN LEBIH HANCUR, SEHINGGA ANAK CUCU KITA TIDAK AKAN BISA MENIKMATI BUMI INI LAGI

350, Co2 and Earth Mungkinkah menggilanya iklim yang kita rasakan sekarang ini akan bertambah parah beberapa tahun kedepan, sehingga anak cucu kita tidak akan menemukan kesegaran udara lagi di belahan mana pun di Bumi ini.

Belakangan ini sendiri kita dapat merasakan bagaimana sangat mengerikannya iklim yang ada, panas yang sangat menyengat lalu berganti menjadi hujan yang sangat deras sehingga menyebabkan kebanjiran dimana-mana. Atau mungkin banyaknya titik-titik longsor yang semakin bertambah dari hari ke hari, belum lagi gelombang pasang yang selalu mengancam para manusia yang tinggal di daerah pantai.

Kejadian demi kejadian ini memang merupakan efek dari Global Warming yang dari tahun ke tahun semakin parah, hingga banyaknya kampanye-kampanye di belahan dunia tetap tidak bisa menahan kesombongan manusia yang menyebabkan Global Warming terjadi.

Pemanasan global atau Global Warming adalah adanya proses peningkatan suhu rata-rata atmosfer, laut, dan daratan bumi Walaupun sebagian besar penelitian terfokus pada periode hingga 2100, pemanasan dan kenaikan muka air lautdiperkirakan akan terus berlanjut selama lebih dari seribu tahun walaupun tingkat emisi gas rumah kaca telah stabil. Ini mencerminkan besarnya kapasitas panas dari lautan.

Meningkatnya suhu global diperkirakan akan menyebabkan perubahan-perubahan yang lain seperti naiknya permukaan air laut, meningkatnya intensitas fenomena cuaca yang ekstrim, serta perubahan jumlah dan pola prespitasii. Akibat-akibat pemanasan global yang lain adalah terpengaruhnya hasil pertanian, hilangnya gletser, dan punahnya berbagai jenis hewan.

Salah satu penyumbang yang cukup berarti dalam langkah awal kehancuran bumi ini adalah tingginya kadar polusi yang dihasilkan oleh beberapa kendaraan bermotor atau pun limbah dari pabrik-pabrik yang mulai tidak terkendali. Namun yang terlihat paling frontal dan jelas adalah hasil dari kendaraan bermotor, baik yang beroda empat atau pun beroda dua yang sangat tidak terawat kondisinya.

Asap yang dihasilkan oleh kendaraan ini benar-benar menjadi karbondioksida Co2 yang dapat merusak paru-paru manusia dan juga beberapa tumbuhan hijau yang belakangan ini juga mulai berkurang jumlahnya. Seharusnya kadar Co2 seperti itu dapat terserap atau "diobati" oleh kekuatan tanaman hijau, namun kurangnya kesadaran dari pemerintah yang kurang menggalakan penanaman tumbuhan ini lah yang membuat Co2 semakin merajalela.

Kadar Co2 di bumi belakangan ini bisa dibilang telah melewati kadar sewajarnya yaitu 350 dalam skala hitungan tertentu. Batasan tersebut telah berhasil dengan sukses ditembus oleh Co2 di Bumi ini, maka dari itu sudah saatnya kita mulai benar-benar perduli dengan Bumi dengan melakukan apa pun yang dapat menekan atau mengurangi kadar Co2 tersebut.

Beberapa cara untuk menekan angka dari Co2 tersebut diantaranya ialah dengan mulai memperhatikan kadar buang gas kendaraan Anda. Rawatlah kendaraan Anda dengan sangat rutin, serta jangan lupa untuk membawanya ke bengkel-bengkel yang dapat melayani uji emisi. Selain itu mulai kurangilah menggunakan kendaraan bermotor jika tidak terlalu penting, mulailah bersepeda yang juga dapat menyehatkan tubuh dan tidak meninggalkan kadar emisi sedikit pun. Selain itu mulai lah menambah tanaman hijau di sekitar Anda, pilihlah tanaman Trembesi yang dapat menyerap kadar Co2 dan menciptakan lingkungan yang segar.

Pohon Trembesi inilah yang dibagikan Free! Magazine secara gratis dalam rangka support global warming yang akan diadakan di Bibliotheque pada tanggal 13 Oktober 2010. Jika Anda sangat perduli dengan lingkungan Anda dan ingin menekan kadar Co2 secara alami, maka tidak ada salahnya jika Anda ikut berpartisipasi dalam event ini and Let's Plants Save Our Planet Together

DJARUM BLACK MENTHOL
POWER BEAT
DANCESIGNAL clubbing race
POWER BEAT EDITION 2010
DO YOU HAVE THE GUTS TO EXPERIENCE THE RUSH?
REGISTER NOW AT:
www.clubbingrace.com
follow @DanceSignal
GRAND PRIZE: ZoukOut 2010 & UNIVERSAL STUDIOS SINGAPORE
Initiated by:
DANCE SIGNAL
Supported by:
SMIRNOFF ICE
www.blackXperience.com
18+
MEROKOK DAPAT MENYEBABKAN KANKER, SERANGAN JANTUNG, IMPOTENSI DAN GANGGUAN KEHAMILAN DAN JANIN

“Let’s Plants and Save Our Planet With Us”

Keperdulian terhadap lingkungan hidup yang semakin kritis ini ternyata juga dilakukan oleh mereka yang akan bermain di Event Free! Magazine pada tanggal 13 Oktober 2010 di Bibliotheque ini. Pada kesempatan kali ini mereka sedikit menyelipkan beberapa harapan mereka sebagai bukti keperdulian terhadap Bumi tempat tinggal mereka ini.

Hingga kini penampilan DJ yang akrab disapa Abank ini memang selalu mendapat sambutan yang positive dari crowd mana pun. 11 tahun merupakan waktu yang tidak sebentar dalam perjalanan kariernya dalam mengibarkan bendera Dafkaf Inc dan kini menghadapi Anniversary Dafkaf Inc Abank pun berbagi pandangannya dengan Free!

Bagaimana pandangan seorang Remy Irwan yang telah malang melintang di dance scene,mengenai dance scene skrg ini?
Perkembangan dance scene dalam 2 tahun ini massive banget. Banyak event lokal, nasional bahkan internasional merata hampir disemua kota di Indonesia. Exposure medianya juga berperan penting mem”blow-up” scene kita. Juga minat untuk menjadi DJ itu besar banget bahkan overrated. Yang gw lihat di Jakarta aja ada lebih dari 15 DJ School, bayangin aja 1 kuartal (3 bulan) tiap label meluluskan 30 orang. Selain itu enggak perlulah sebutan FDJ buat DJ wanita, secara worldwide juga enggak ada kan? Nanti gue jadi MDJ dong.. Hahay!

Bagaimana dengan perkembangan Techno sendiri?
Techno will survive! Sampai saat ini gue liat banyak DJ baru yang minatnya pada Techno bagus banget. Walaupun dibeberapa club enggak bisa menerima musik Techno, dikarenakan beberapa dari mereka kurang menguasai flow dan teknik bermain. Justru gue bilang Techno sekarang ini luas banget coverage’nya, sudah mengadopsi semua elemen genre lainnya. So sound Techno sekarang itu kaya banget loh!

Seperti apakah Techno yang berkualitas itu dimata seorang Abang?
It’s in the heart and mind. It’s a state of mind

Sebagai pelopor dari Dafkaf sendiri,apakah Abang puas dengan Dafkaf untuk saat ini?
Gue puas karena sampai saat ini masih bisa eksis dan memberikan kontribusi pada scene kita. Justru team yang sekarang ini, kuat banget networking’nya juga wawasan musiknya. Dimana masing-masing anak Dafkaf, memiliki taste musik yang berbeda, justru perbedaan itu memperkaya wawasan kita untuk bisa lebih solid.

Sudah berapa lama Dafkaf berdiri dan apakah ada moment spesial yang gk akan dilupakan?
Berdirinya sudah 11 tahun dan sampai sekarang ini Dafkaf adalah wacana kita utk bersosialisasi, bermusik dan berbagi visi. Setiap momen kita ngumpul tuh pasti berkesan. Waktu kita bikin We Love Space tur di 10 kota di Indonesia (nganterin gue ke Ibiza) dan Summer tur ke Bali. Insya Allah thn depan kita jalan lagi. Tanggal 23 Oktober 2010 Dafkaf bakal ngerayain Anniversary yang ke 11 di Kampus.

Siapa saja Dafkaf sekarang ini?
Ada gue, 1man, Sony and Bayu (Stereopigs), Alvin K (yang juga aktif sama Microchip), Nuril (Motioninja), Putra, Dedo, Suresh Nelson (Dialogue7), Daniel, Omphie dan Rangga Raster.

Sebagai label yang cukup senior,apa yang Dafkah lakukan untuk mempertahankan kualitas?
Tetap membuat event yang spesifik, dengan kelebihannya masing-masing walau dalam skala kecil. Kita tuh ada brand event Soundbyte (buat general), Minimal Maximal (gue dengan Alvin K), Fundamental (Bayu dengan konsep Techno’nya), Antiplano (Sony bareng Rangga untuk sound progressive trance) dan Corner Dub (Dedo dengan konsep Underground’nya).

Bagaimana tanggapan lo mengenai event-event Free! ?
Sejauh yang gue ikutin cukup oke, kan beberapa kali ikutan juga hahaaha. Pas summer di bali seru tuh!

Apakah lo termasuk orang yang perduli dengan lingkungan hidup?
Yes!

Tema event kali ini tetap berhubungan dengan against global warming, bagaimana tanggapan lo?
Seharusnya kita harus semakin peduli dengan lingkungan, karena kondisi iklim dunia sudah memburuk. Banyak bencana alam yang tanpa kita sadari adalah hasil dari keteledoran kita sendiri.

Separah apakah polusi di Jakarta belakangan ini?
Komplit! Rasanya perlu tindakan yang cepat efektif untuk memperbaikinya, caranya dengan memperbanyak taman kota, tempat sampah lebih memadai, trotoar diperbaiki, fasilitas transportasi umum sih lebih pegang peranan penting. Krn polusi asap dan suara sudah amat sangat mengganggu. Dengan sarana sosial ditingkatkan, kita bisa sedikit mengurangi polusi.

Free! akan membagi-bagikan bibit pohon Trenbesi pada event tanggal 13 Oktober nanti, apa tanggapan lo dan apa pesan-pesan lo buat crowd lo dan readers Free?
Bagus banget buat lingkungan tuh, karena bisa menyerap Co2 lebih banyak dibanding tanaman lainnya. STAY POSITIVE & GO GREEN! YEAY!

Sebuah kolaborasi antara Ade Habibie dan DJ Lawrance ini memang berhasil menciptakan sesuatu yang baru dan fresh. Sebuah beat electronica yang menarik yang diciptakan dari beberapa gadget yang canggih selalu membuat Free! Penasaran.

Sedang apa saja EGRV?
Saat ini EGRV lagi sibuk untuk launching album “Power On Power Off” dan lagi mempersiapkan untuk rencana tour di awal taun depan.
Bagaimana perkembangan album kalian?
Perkembangan di album ini keliatan banget dan bisa dibilang kami sangat sangat excited. Respon yang bikin kita semangat dari twitter dan facebook dan media-media lainnya sangat membantu banget. Thanks for everyone who’s been supporting us until today.
Apakah ada perbedaan konsep?
Konsep masih sama, kita tetep berdua, paling ada elemen baru kaya set up untuk performance kita. EGRV main akan sedikit berbeda dari dulu.. Kita nyoba untuk ngeluarin sentuhan back to the roots kita yaitu “play it live! And back to analog!”.Kita tetep mau tampil beda dan juga nge-push limit kita dalam berkereasi di musik dan performance EGRV yg baru.
Alat atau gadget seperti apa yang sedang kalian “koprek’?
Sekarang kita banyak memakai alat kita yang kita pakai di dalam pembuatan album kita yang baru, ANALOG is back on track.. Set up kita yang baru bisa dibilang simple- enggak-simple, karena banyak routing dan kombinasi dari digital wifi untuk controller kita, juga syncronizing dengan alat-alat analog kita.
Apakah musik electronic di Indonesia cukup berkembang?
Musik electronic sih selalu berkembang tapi pertanyaannya adalah; apa kita disini orang-orang Indonesia berkembang dengan music-musik seperti yang kita mainin? Terus terang aja kalo musik disini sekarang jauh lebih maju dari pada awal-awal kita mulai produce musik electronic di tahun 2001.
Diskripsikan jenis musik kalian kalau begitu?
Musik kami adalah Electronic Pop Rock
Bagaimana kalian melihat acara-acara Free!
Jujur, buat acaranya Free! kita baru pertama kali yang diminta khusus untuk main hehehe. Tapi setiap kali kita dateng ke acara-acaranya Free! pastinya seru dan juga rame.
Apakah kalian setuju dengan tanggapan against global warming, sedangkan kalian gadget tech?
Setuju banget. Enggak bisa kita hindarin kalo kita udah mulai harus peduli dengan adanya global warming. Mungkin dengan musik-musik yang akan mainkan bisa sedikit kasih pesan kalo kita harus cinta sama budaya kita sendiri dan juga cinta sama bumi kita ini, in order to keep us alive we have to make a change in this world. Secara positif pastinya.
Seperti apa tingkat polusi di mata kalian?
Polusi? Makin parah kayaknya. Gue (Ade) termasuk orang yang sehari-harinya naik motor dan sepeda kemana-mana untuk ngerasain banget sumpeknya nih kota. Kadang-kadang masih sulit banget kayanya untuk mengatur emisi kendaraan di Indonesia terutama di Jakarta.
Apa pesan kalian buat crowd kalian dan readers Free! ?
Be part of it and make a change in this world, don’t be afraid to be different and stand up for what you believe.

DJ Cream aka Eja

Sebagai salah satu pionir dalam scene urban, khususnya Hip-Hop Cream memang telah membuktikan keeksistensiannya dalam scene ini. Beberapa gebrakan telah dilakukan yang kemudian diikuti oleh generasi sekarang ini. Kepada Free! Cream juga menceritakan mengenai kesempatan yang diberikan kepadanya untuk bermain di Dance Festival terbesar di Belanda.

Dalam rangka apa lo akan berangkat ke Amsterdam?
Tanggal 18 Oktober ini gue akan berangkat ke sana, gue ada schedule untuk main di 3 tempat dan Alhamdulillah, ketiga nya adalah club legendaris disana, Rain club, Escape dan Supperclub, semua di Amsterdam.

Bagaimana scene disana jika dibandingkan disini?
Pastinya disana scene nya lebih ‘advance’ karena HipHop secara artian luas lebih maju. Enggak cuma club-scene aja, tapi secara industri musik pun mereka lebih ‘pro-active’ udah banyak producer yang bikin remix version dari lagu HipHop US dan udah di release ‘worlwide’.

Apakah lo selalu membawa apa yang sedang booming di Belanda dan diterapkan di Indonesia dan apakah lo juga membawa apa yang ada di Indonesia untuk dikenalkan disana?
Bukan yang sedang booming sih, tapi ilmu positif apapun yang bisa gue pelajari di sana, pasti akan gue aplikasi kan d sini. Pada kenyataan nya, komunitas di Belanda ‘tergila-gila’ dengan budaya Indonesia dan gue berencana untuk ngumpulin lagu-lagu dari musisi Indonesia untuk di compile dalam satu mixtape dan akan gw bagikan di sana. Sesuatu yang bisa gue lakukan sebagai rasa hormat terhadap musisi lokal favorit gue

Dengan kurun waktu yang cukup lama, apakah lo pernah terpikir untuk retired atau mungkin break sebentar di dunia dance scene khususnya Hip-Hop?
Never, ini hidup gue dan sampe semampu gue, gue akan terus bekecimpung di scene ini. Mungkin gue enggak bisa jadi DJ selama nya, tapi akan ada cara lain untuk tetap involved, promoting, producing dan lainnya

Jelaskan tentang festival yang akan lo datangi untuk bermain ini!
Festival ini adalah ADE yaitu Amsterdam Dance Event. Selama satu minggu, top 100 djs akan tersebar di semua clubs di Amsterdam, so much to see dan banyak yang makin bisa gue pelajari.

Kenapa seorang DJ Cream jarang meminta publikasi ketika sepulang dari tour keluar negeri, sedangkan DJ lain banyak yang sangat ingin menceritakan tournya?
Siapa pun tidak akan keberatan dengan publikasi, tapi menurut gw pribadi, publikasi adalah sesuatu yang di beri kan media atas hasil yang elo capai. Kalau gue belom merasa mencapai apa yang patut di publikasi kan secara berlebihan, karena memang itulah adanya. Kalau gue pulang membawa hasil yang bisa bermanfaat buat local scene di sini, publikasiin itu aja, karena akan berguna untuk banyak pihak.

Bagaimana tanggapan lo mengenai event-event Free! ?
Jujur, ini bukan pertama kali nya gue main di event Free! dan dari semua nya, enggak ada satu pun dimana gue enggak had fun. Seinget gue, enggak ada event Free! yang enggak seru dan enggak rame.

Seperti apakah polusi di Jakarta belakangan ini menurut lo?
Parah bgt, cuma itu yang bisa gue bilang, kecuali gue boleh cursing di interview ini (Joking but not really)

Free! akan membagi-bagikan bibit pohon Trenbesi pada event tanggal 13 Oktober nanti, apa tanggapan lo dan apa pesan-pesan lo buat crowd lo dan readers Free?
Tolong bibit-bibit pohon yang di bagi kan nanti di gunakan sebaik-baiknya. Jangan cuma di tinggal di mobil atau di kamar sampai udah enggak ada fungsi nya lagi, support gerakan anti global warming dan support Free! terus!

BOYS NOIZE

Boys Noize yang memiliki nama asli Alexander Ridha ini akan menyambangi Jakarta sebentar lagi. 360 Entertainmet lah yang akan menghadirkan DJ yang mengusung genre electro - house - techno. Sebelum menyaksikan penampilannya tanggal 9 Oktober 2010 di Bar Opium by Indochine, ada baiknya Anda simak obrolan singkat FREE! bersama Boys Noize! (doc.istimewa)

Sejak kapan loe mulai jadi DJ?
Gue mulai waktu umur gue 16 tahun dan saat itu gue jadi DJ pembuka yang harus maen di *club* malam yang isinya 500 orang dan itu merupakan sebuah birthday party. Lumayan bikin nervous saat itu, karena bermain di depan 500 orang buat pertama kali merupakan hal yang ajaib buat gue.

Sejak kapan lo mulai menggeluti dance music?
Gue mulai menggeluti dance music ketika gue berumur 21 tahun, namun gue mulai kenal dengan alat-alat musik sejak gue kecil. Mungkin kalau gue enggak salah ingat, gue mulai bermain alat musik ketika gue berumur 6 tahun.

Alat musik apa yang saat itu lo mainkan?
Alat musik yang gue mainkan saat itu bisa dibilang sebuah perpaduan yang menarik, yaitu piano dan drum dan semua itu terus berlanjut hingga gue berumur 14 tahun.

Loe kan harus membuat lagu terus - menerus, gimana proses kreativitas loe dalam membuat lagu?
Gue sih ngga pernah merencanakan apapun dalam setiap pembuatan lagu. Berjalan dengan sendirinya aja, karena kalo gue lagi ada di studio gue cuma bikin *sound* ke *sound* yang lain. Gue cuma berusaha untuk selalu bikin *surprise* dengan hal - hal yang fresh di dalam setiap lagu yang gue bikin.

Di dalam setiap lagu Boys Noize, loe ngga pernah pake suara vokal apapun. Ada alasan khusus ngga sih kenapa hanya musik saja?
Itu terjadi begitu saja. Di studio gue hanya melakukan apa yang lagi pengen gue lakuin. Ngga tau kenapa untuk suara vokal sih gue emang ngga pernah pake itu untuk DJ set gue. Tapi gue sangat suka sama suara - suara robot dan gue punya alat yang bisa bikin suara - suara itu.

Proyek keren apalagi dari BoysNoize Records untuk tahun ini?
Kita baru aja bikin kontrak kerjasama bareng Mixhell (Iggor Cavalera & Laima). Mereka banyak bikin lagu - lagu yang menurut gue keren banget. Gue benere - bener udah ngga sabar buat kerja baren sam mereka. Ada juga beberapa artis dari sublabel kita BNR TRAX yaitu Electric rescue, Para One dan Benny Rodrigues yang bakal dirilis albumnya dalma waktu dekat ini.

Gimana perasaan loe bisa bekerjasama dengan banyak orang - orang keren?
Sangat seneng banget dan mudah - mudahan di tahun mendatang gue bisa banyak berkarya lagi sama orang - orang yang lebih 'gila' lagi.

Siapa saja nama-nama besar yang pernah lo ajak bekerja sama?
Gue sendiri bernaung di bawah label Prancis yaitu Kitsune Music, di label itu pula lah gue bisa bekerja sama dengan Tiga, Para One, Feist, Kreeps dan juga Depeche Mode. Semua itu benar-benar enggak pernah terbayangkan sebelymnya

Setiap saat lo selalu bergulat dengan musik, apakah lo tetap memiliki waktu kosong untuk bersantai?
Pastinya adalah, gue selalu menyelipkan sebisa mungkin waktu kosong gue untuk bersantai. Film merupakan hal yang wajib gue tonton ketika gue punya waktu kosong. Namun karena pekerjaaan gue memang di dunia musik, jadi gue enggak boleh merasa bosan dengan semua itu.

Biasanya moment apa yang membuat lo merasa bersemangat untuk membuat sebuah musik?
Moment bisa datang kapan saja, jadi ketika moment itu datang biasanya gue langsung bersemangat untuk membuat sebuah musik. Ketika moment itu benar-benar telah datang, maka tidak ada seorang pun yang bisa mengganggu gue untuk berkonsentrasi dalam proses pembuatan musik tersebut.

Loe tinggal dan besar di Berlin, Germany, apakah lo memiliki pikiran untuk pindah mengingat loe udah sangat berkembang?
Gue enggak akan pindah dari Berlin, gue cinta dengan tanah air gue tersebut. Hingga saat ini gue masih tertarik dengan orang-orang disana dan juga kebudayaan mereka. Selain aneka macam jenis musik yang berkembang, gue juga suka berbagai macam makanannya.

Apa yang membedakan Boys Noize di tahun ini?
Tentunya semakin banyak musik yang bervariatif, kalau loe coba dengerin album gue sebelumnya, loe akan menemukan perbedaan tersebut dengan jelas.

Loe kan bakalan maen di Jakarta, Indonesia. Apa loe pernah mendengar tentang negara ini sebelumnya?
Belum pernah sih, hehehe, tapi gue pernah denger Bali, itu di Indonesia kan?

Ada persiapan khusus enggak buat maen di Indonesia?
Sejauh ini persiapan gue sama aja buat maen di Jakarta dan negara - negara lainnya.

Apa yang bakal loe tampilkan buat para penggemar loe di Jakarta nanti?
Pokonya, gue bakal ngasih sesuatu yang bakal bikin kalian 'gila'. Tunggu aja *surprise* dari gue.

MEROKOK DAPAT MENYEBABKAN KANKER, SERANGAN JANTUNG, IMPOTENSI DAN GANGGUAN KEHAMILAN DAN JANIN

DINING

APPETITE

Simple.Cozy.Cafe

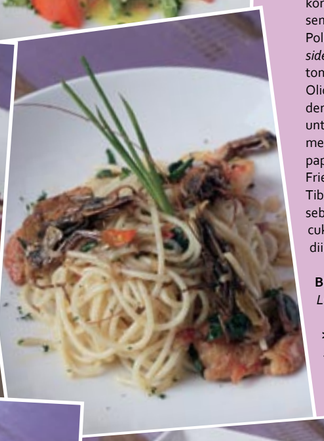

$$$ ****

Text: feB
Photos: Moty

WHAT
Little nice cozy cafe. Satu kalimat yang tepat untuk menggambarkan resto cantik ini. Terletak di bilangan Senopati, Jakarta Selatan, resto ini sangat tepat untuk dinikmati saat pulang kantor sambil menyicip hidangan Italia di temani minuman *mocktail* yang menyegarkan. Mengingat kota Jakarta terasa begitu padat saat sore menjelang malam, mungkin tak ada salahnya untuk mampir sejenak ke resto yang letaknya dekat dengan jalan raya Senopati ini. Selain itu, resto ini juga cocok untuk *meeting* dengan klien ataupun ajang arisan dengan teman-teman dekat.

THE LOOK
Meski tidak terlalu besar, resto ini terlihat tampil begitu maksimal. Mulai dari tatanan interiornya yang bergaya *homey* hingga jenis musik yang di putar terdengar begitu memanjakan telinga. Penggunaan material kayu pada lantai dan beberapa sofanya cenderung menghadirkan kesan modern. Di permanis dengan dinding kayu berukiran motif bunga yang terletak di bagian depan resto justru menambah sentuhan tropik yang apik. Dua ruang utama terbagi menjadi indoor dan teras. Keduanya dapat menampung hingga 35 orang (seating).

THE BEST TABLE
Free! memilih satu sofa yang terletak di dalam ruangan resto ini. Selain nyaman, ruang ini juga menghadirkan udara yang cukup sejuk.

THE CROWDS
Family, yuppies to youngster.

THE FOOD & DRINKS
Hidangan yang tersedia datang dari Italia, Western, dan tidak ketinggalan Indonesia. Dengan konsep fusion, maka jangan heran jika Anda akan menemukan jenis hidangan pasta dengan sentuhan rasa dari daun kemangi sebagai penguat rasanya. Sebagai rekomendasi, pesanlah Pollo Arrosto, yaitu daging ayam berbumbu *herb butter* dan *mushroom sauce* dilengkapi dengan *side dish pan fried vegetables.* Lanjutkan dengan John Dory bersaus spesial yang terbuat dari tomat dan *mornay.* Ingin menikmati hidangan yang simpel, maka pilihlah Squid Spaghetti Aglio Olio dengan cocolan sambal hijau yang cukup unik rasanya. Satu piring Home Made Raviolli dengan saus tomat dan jamurnya pun tak kalah lezatnya. Ada pula hidangan yang bisa dinikmati untuk bersama. Sebut saja Sandwich dan Pizza. Pada hidangan Pizza, jangan lewatkan untuk mencicipi Pizza Chicken and Caramelized Mushroom atau Ground Beef Pizza berikut taburan papriak sebagai *topping* nya. Untuk sekedar cemilan, Free! anjurkan untuk memesan Blueberry Fried Chicken sebagai salah satu pilihan dalam hidangan *easy bites.*
Tiba di hidangan penutup, manjakan lidah Anda dengan Mille Feuille dengan ice cream vanilla sebagai pelengkap rasanya. Jika masih belum cukup, pesanlah Tiramisu dengan ukuran yang cukup besar tiap porsinya. Masih juga kurang? Nikmati juga Banana Cream Brulle yang diimbangi dengan manisnya saus caramel cream. *Oh-so-yummy!*

BEST FOR
Lunch meeting or private dinner.

>> Jl. Senopati No.82 Kebayoran Baru, Jakarta Selatan. Buka: 11.00 - 02.00 WIB (Senin - Jumat), 08.00 - 02.00 WIB (Sabtu - Minggu)

MR.STEAK

Good Quality Steak With Reasonable Price

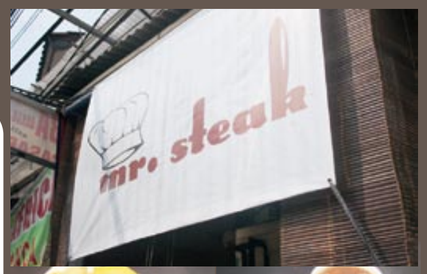

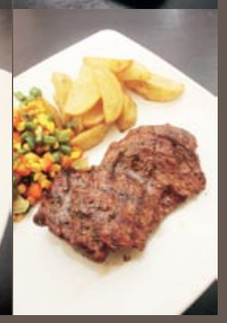

$$$ ****

Text: feB
Photos: Moty

WHAT
Dulu, untuk menikmati steak selalu hanya bisa ditemui di hotel berbintang yang eksklusif. Sekarang, steak sudah menjadi makanan yang bisa dinikmati dengan harga terjangkau. Tapi jangan salah perkiraan dulu. Murah belum tentu tidak enak. Buktinya Mr.Steak menjadi salah satu warung steak yang menyajikan daging pilihan berkualitas dengan harga yang ringan di kantong. Dengan memakai konsep warung justru menjadi kelebihan dari Mr.Steak untuk menikmati hidangan berkelas bintang lima tanpa harus *dress up*.

THE LOOK
Tak banyak yang bisa di ceritakan. Karena memakai konsep warung, Mr.Steak hadir dalam nuansa yang sederhana. Tiap dinding resto ini terpampang beberapa bingkai berisi tulisan seputar daging wagyu. Sebelum menikmatinya, tak ada salahnya untuk mengenal lebih dalam mengenai daging paling lembut tersebut. Satu buah sign board menghadap ke jalan dan sebuah lambang yang di tempatkan disisi depan resto ini bisa dipastikan cukup menangkap banyak perhatian para pengemudi yang lalu lalang di sekitar jalan itu. Dengan kapasitas 30 orang (*seating*) membuat Anda harus rela mengantri pada saat jam makan siang ataupun makan malam. *But it's worth to wait.* Terletak di antara wilayah perkantoran Sudirman dan Kuningan, Mr.Steak terlihat banyak di kunjungi oleh karyawan kantoran. Meski terhitung baru 3 bulan umurnya, resto ini sudah memiliki banyak pengunjung setianya.

THE BEST TABLE
Semua meja sama istimewanya.

THE CROWDS
Karyawan kantoran dan keluarga.

THE FOOD & DRINKS
Seluruh steak yang ada disini hadir dalam ukuran 200gr. Keistimewaan dari steak ini justru bukan terletak pada sausnya. Bumbu resep yang digunakan saat memasak steak itulah yang menjadi kelebihannya. Jadi tanpa saus pun steak ini sudah memiliki rasa *juicy* yang begitu lezat. Namun bukan berarti sausnya tidak istimewa. Tiga rasa saus, yaitu Mushroom, Black Pepper, dan Barbeque menjadi pelengkap rasa yang tidak boleh ditinggalkan untuk dinikmati. Sedangkan dagingnya sendiri didatangkan langsung dari New Zealand, Australia, dan lokal.
Free! rekomendasikan untuk mencicipi Incredible Short Ribs sebagai menu terbarunya, dan Rib-Eye Wagyu, serta Sirloin Wagyu untuk Anda yang menghindari lemak. Lengkap dengan *side dish potato wedges* dan *sauteed vegatable* yang dibuat secara *home made* tanpa menggunakan *frozen food*. Ada pula hidangan Chicken Steak yang tidak kalah nikmatnya. Setelah usai menikmati steak, segarkan lidah Anda dengan Free-refill Nestea dengan seharga Rp. 10.000,- saja.

BEST FOR
Makan siang dengan hidangan steak? Boleh-boleh saja *kok*.

>> Jl. Prof. Dr. Satrio No. 248 Casablanca, Jakarta Selatan. Tel. (021) 98930383. Buka: 12.00 - 21.00 WIB. Sabtu/Minggu Libur (Khusus untuk private gathering).

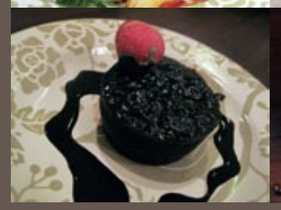
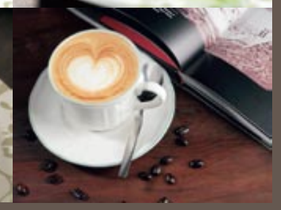

RUMAKOPI

Secangkir Kehangatan Dari Tempo Doeloe

$$ ***

Text: feB
Photos: Moty

WHAT
Terhitung memasuki bulan ke-3, Rumakopi menjadi *coffee shop* yang ikut mewarnai dunia kulinari seputar Jalan Suryo. Dari sekedar buah bibir saat perbincangan antar teman, kini nama Rumakopi sudah cukup hangat dikalangan pecinta kopi. Suasananya yang nyaman dan tentram menjadikan tempat ini begitu tepat untuk mencari inspirasi. Jika Anda bosan dengan mal, mungkin tempat ini menjadi alternatif pertama sebagai *meeting spot* atau sekedar *nongkrong* dengan teman sambil menikmati suasana jadoel-nya.

THE LOOK
Nuansa etnik dan klasik menjadi kelebihan dari *coffee shop* berkapasitas 20 orang ini. Balutan warna pastel diimbangi furnitur antik khas tahun 70an seperti bangku kayu, rak buku, dan bantal bercorak batik menjadi senjata utama dalam menonjolkan kesan tradisionalnya. Tata lampu yang temaram semakin menambah ketentraman suasananya. Tersedia satu sudut ruang untuk *smoking room* yang juga tersediakan koleksi buku yang bisa di baca di tempat.

THE BEST TABLE
Satu buah *table* yang menghadap ke Jalan Raya Suryo selalu menjadi rebutan para pengunjungnya. Tak ada salahnya untuk mencoba memilih duduk disini.

THE CROWDS
Karyawan kantoran hingga anak-anak muda.

THE FOOD & DRINKS
Hidangan lokal khas tradisional menjadi menu utamanya. Sebut saja Kentang Bumbu Rendang dan Roti Lapis Rendang. Keduanya menjadi cemilan yang asik dinikmati dengan segelas es kopi ataupun kopi panas. Main course yang berbeda ditiap harinya membuat para pengunjung tidak bosan untuk terus mencoba menu-menu baru tersebut. Sebagai rekomendasi, sang pemilik menyarankan untuk mencoba Ayam Fillet Bumbu Mayo, Tumis Labu, Sup Makaroni dan Nasi Goreng Tomat. Ada pula hidangan paling moving nya, yaitu Ayam Lengkuas, berisi potongan daging ayam dengan bumbu lengkuas yang begitu khas rasanya.
Tiba di menu minuman, pilihan biji kopi robusta dan arabika yang didatangkan langsung dari negri sendiri seperti Jawa, Papua, dan Aceh. Sebagai saran, cicipi Caramel Latte dengan rasa mix kopi dan susu yang pas. Lainnya, Ochalatte yang berisi green tea dengan campuran latte menjadi hidangan paling istimewa saat ini karena belum terdapat dalam buku menunya.

BEST FOR
Menikmati kopi saat sore hari atau *lunch* dengan sahabat sebelum kembali ke kantor.

>> Jl. Raya Suryo 20 Lantai 2 Senopati, Jakarta Selatan. Tel. (021) 72792204. Buka: 10.00 - 22.00 WIB.

CARLO DE HUTS

Bring Your Imagination To Eat

$$ *

Text: feB
Photos: Moty

WHAT
Jika Anda mencari resto dengan nuansa pedesaan ala Italia, maka jangan ragu untuk melangkahkan kaki menuju satu resto yang terletak di sudut area Crystal Lagoon. Carlo de Huts. Bisa diartikan sebagai Gubuknya orang Italia bernama Carlo, baru saja hadir di Senayan City sejak bulan Juni 2010. Resto bergaya pedesaan ini siap menghibur Anda dengan hidangan asli resep keluarga yang diteruskan pada tiap generasi Sang pemilik.

THE LOOK
Kesan taman bergaya Eropa diterjemahkan melalui penggunaan material yang mendekorasi seluruh ruangnya serta tatanan interior yang cukup detil. Lampu petromak kecil berwarna merah ditemani lilin-lilin kecil nan imut menghiasi meja menu yang berada di depan pintu. Ornamen lainnya seperti *kitchen-set*, perlengkapan masak terbuat dari kayu hingga deretan toples berisi bumbu dapur juga turut menyambut Anda setelah memasuki ruang dalamnya. Di ruang yang menjadi non-smoking area tersebut, dapat memuat hingga 30 orang (*seating*) yang dapat di *booking* untuk keperluan *gathering*.
Saat di malam hari, semilir angin nan sejuk menjadi satu kelebihan yang dimiliki oleh ruang terasnya. Bisa dikatakan hanya sebanyak 20 orang (*seating*) yang beruntung untuk mendapatkan sebuah *table* pada ruang tersebut, karena memang paling banyak diminati oleh pengunjungnya. Tidak perlu susah mencari resto ini. Jika dilihat dari luar, dinding kayu dipolesi warna hijau terang cukup banyak menangkap perhatian para pengunjung mal. Logo resto yang terpampang pada di dinding tersebut semakin mempertegas keberadaannya.

THE BEST TABLE
Seperti pengunjung lainnya, pilihlah satu table yang berada di teras jika Anda tiba disini saat malam hari.

THE CROWDS
Keluarga adalah tamu terbanyak setelah karyawan kantoran.

THE FOOD & DRINKS
Sesuai dengan tema resto, maka hidangan Eropa terpilih menjadi menu utamanya. Pilihan hidangannya tergolong unik. Misalnya saja satu menu bernama Kumpir, yaitu baked potato yang menjadi makanan utama di Rusia dan Turki. Tersedia dalam 4 rasa, Barbeque Tortilla, Nachos, Taotune, dan Rendang. Tersedia juga hidangan Pizza yang hadir dalam porsi untuk 2-3 orang. Dari semua judul pizza, Free! begitu jatuh hati dengan Asiatic Black Pepper Pizza yang berisi potongan daging dengan tomat dan diberi bumbu black pepper sebagai penguat rasa.
Selain pasta dan pizza, Anda dapat menjumpai hidangan Pannekoek khas Belanda yang menjadi resep keluarga. Hampir sama dengan Crepes, Pannekoek terbuat dari adonan tepung yang bisa diisi dengan daging ataupun es krim. Bedanya, Pannekoek cenderung lebih tipis dan memiliki tekstur lebih halus. Tiga judul Pannekoek yang direkomendasikan oleh chef nya adalah Sausage Scrambled, American Combo Breakfast, dan Banana Caramel Pannekoek. Sausage Scrambled dan American Combo Breakfast menjadi hidangan Savory Pannekoek yang paling *moving* saat ini. Sedangkan Banana Caramel Pannekoek merupakan *dessert* yang membuat Free! tak dapat menahan diri untuk menghabiskannya. Tiap Pannekoek hadir dalam porsi besar yang cocok untuk dinikmati secara komunal.
Setelah lelah menyantap, dinginkan sejenak lidah Anda dengan mocktail bernama Blueberry Passion Fruit dan Blue Alaskan. Keduanya memiliki rasa unik yang jarang bisa Anda temui di resto lain. Bosan dengan ice tea? Pesan saja Cardamon Apple Tea, berisi paduan buah apel dan teh untuk rasa yang lebih segar.

BEST FOR
Romantic dinner or private gathering. Is up to you!

>> Senayan City L45 LG floor - Crystal Lagoon, Jl. Asia Afrika, Jakarta Selatan. Tel. (021) 72781653. Buka: 10.00 - 00.00 WIB.

ROLLING STONE CAFE

A New Excitement of Casual Dining and Night Out Experience

$$$ *****

WHAT
Dunia malam di kota Megapolitan Jakarta hampir tidak ada habisnya. Sedikit menjauh dari keramaian pusat kota, tepatnya di bilangan Ampera, telah hadir sebuah cafe membawa tajuk yang cukup dikenal namanya secara mendunia. Rolling Stone Cafe, sebuah cafe yang sudah berdiri sejak Juni ini akan merayakan pembukaannya pada bulan November 2010 nanti. Namun sebelum pembukaan tiba, tak ada salahnya 'colong start' untuk tahu seperti apa serunya tempat ini.

THE LOOK
Menggabungkan konsep *casual dining* dengan *night out experience* sengaja diterapkan cafe ini agar pengunjung betah berlama-lama. Penampilannya yang tergolong eksklusif ditonjolkan dari tata interior bergaya modern dan minimalis. Permainan warna dari sofa bantal, karpet bahkan lampu neonnya memberi kesan *eclectic* dengan atmosfir yang serupa seperti *club*. Tak lengkap rasanya jika cafe tidak memiliki bar. Maka dari itu, Rolling Stone Cafe pun membangun sebuah bar dengan potongan asimetri dipermanis dengan sentuhan lampu neon berwarna merah terang. Dibangun dalam dua lantai, yaitu feranda dan dining area yang dapat memuat hingga 200 orang. Tiba di belakangnya, sebuah taman sebesar 3000m dengan suasana *open air* telah menjadi tempat di mana para band beraksi di atas Rolling Stone Stage. Terhitung sebanyak 4000 orang pernah memuat area tersebut.

THE MUSIC
Top 40 all around the world. F.Y.I setiap hari Rabu hingga Sabtu akan diselenggarakan *live accoustic*. Tiap hari Selasanya, Rolling Stone Cafe akan mengadakan kompetisi musik akustik antar kampus.

THE BEST TABLE
Free! menjagokan bar sebagai meja andalannya.

THE CROWDS
Yuppies to young trendsetter.

THE FOOD & DRINKS
Meski baru berjalan selama 5 bulan, para pengunjung sudah memiliki menu favorit masing-masing. Menurut chef setempat, menu terakhir yang menjadi best seller-nya adalah Barbeque Chicken dan Spicy Lamb Chops. Barbeque Chicken menjadi menu umum yang diminati dari kalangan anak muda hingga orang tua. Sedangkan Spicy Lamb Chops yang berisi daging domba muda yang dibakar dengan bumbu sambal terasi sebagai penyedapnya. *Very recommended!*
Main course lain yang juga patut diicip adalah Rocknroll Tenderloin, Seared Salmon Fillet, dan Creamed New Zealand Green Mussel. Selain itu, tersedia juga hidangan khas Perancis seperti Escargot De Bourgoignon Style yang cocok sebagai teman menikmati wine.
Bagian dessert selalu menjadi bagian yang ditunggu-tunggu. Hampir seluruh judulnya terdengar begitu menggiurkan. Namun ada dua judul yang paling menggoda, yaitu Trio Of Chocolate dan Lemon Panacotta. Penggemar coklat perlu berkenalan dengan dessert yang satu ini. Trio Of Chocolate, berisi chocolate tart, warmbrownies, frozen chocolate, cream brulee, dan terakhir dipermanis chantilly cream. Berbeda dengan Trio Of Chocolate, Lemon Panacotta lebih bermain dalam rasa buah pear berpadu sirup jahe dan tuile. *So tasty!*
Tiba di bagian penyegarnya, nikmati Apple Rolling Martini sebagai martini dengan rasa manis yang banyak disukai para wanita. Buat penggemar asam yang segar Free! anjurkan untuk menyicip The Sins yang memadukan mint lime, lychee, dan guava.

FREE! SAYS
Your new destination to enjoy cafe with best selection of food and music.

>> Jl. Ampera No.16, Jakarta Selatan. Tel. (021) Buka: 11.00 - 00.00 WIB (weekdays), 11.00 - 01.00 WIB (weekend)

BEER GARDEN

Just Beer, Friends, in Late Night.

$$$ **

WHAT
Ketika Anda mencari keriaan malam di kota Jakarta, nama yang terlintas pertama selain club tentunya adalah wilayah Kemang. Bagi Anda yang malas untuk *dress up* namun tetap ingin menikmati bir dingin dengan suasana yang nyaman ada baiknya mengunjunginya 'taman' ini. Beer Garden, ikut menyemarakan dunia malam Kemang sejak Juli 2010 lalu kini sudah tidak asing lagi ditelinga *beer lovers*. Menjadi destinasi pertama ketika ingin bersantai sepulang kantor, taman ini pula akan menggelar agenda *live accoustic* pada bulan Novermber nanti.

THE LOOK
Dua orang Sang pemilik yang akrab dengan dunia kontraktor ternyata menjadikan acuan dalam menciptakan sebuah taman lengkap dengan interior bergaya industrial. Terkesan *rough* namun tetap *homey*. Satu halaman taman cukup besar yang dapat memuat hingga 130 orang adalah suasana yang membedakan taman nge-bir ini dengan lainnya. Jika Anda perhatikan, ada beberapa meja kayu yang ternyata diambil dari alat penggulung kabel. Ditambahkan dengan beberapa kursi dan meja kayu panjang dan meja ini pun cukup ampuh membuat pengunjung betah berlama-lama disini.
Ruang dengan bentuk kotak memanjang ini dibalut dengan dinding semen ditumbuhi tanaman rambat yang memperkuat kesan tamannya. Bar yang terletak dekat pintu utama dibangun dari kayu halus berwarna muda. Lengkap dengan TV plasma di tengahnya yang sering kali menyiarkan pertandingan sepak bola. Permainan lampu yang temaram menjadikan taman ini terasa lebih hangat dan nyaman.

THE MUSIC
Rock, alternative, pop, and top 40's.

THE BEST TABLE
Semua sama spesialnya. Tinggal bagaimana siasat Anda dalam mendapatkan *table* disini. Reservasi sangat disarankan.

THE CROWDS
Young trendsetter, yuppies, and expatriate.

THE FOOD & DRINKS
Beer Garden memiliki cukup banyak judul bir yang datang dari lokal maupun import. Untuk yang import, tersedia Hoegaarden, Bitburger, Bekcs, dan Erdinger dengan rasa terbaru, yaitu Kristall dan Pikantus. Bir dengan rasa buah juga melengkapi menunya, seperti Strawberry, Kiwi, Mango, Lychee, Passion Fruit, Sangria, dan Kiwi. Pada Signature Drinks, Beer Garden memiliki senjata utama yang paling diminati oleh beer lovers, yaitu Flame Garden (bir dengan *mix* sambuca), Blue Garden (bir dengan warna biru dengan rasa yang lebih *nendang*), Toblerone Martini (martini dengan rasa coklat toblerone disajikan dalam gelas martini yang cantik), dan tidak ketinggal Lychee Martini (segelas martini dengan sirup dan buah lychee).
Tidak cukup dengan ukuran bir normal, maka Anda harus memesan Supersize Beer yang disajikan dalam beer glasware berukuran 900ml. Sebagai pelengkap jangan lupa untuk memesan cemilan Curly Fries, Nasi Goreng dengan rasa super pedas, Tuna Aglio, atau Beer Battered Calamary yang menjadi favorit Free! Berkisar antara Rp. 20.000,- sampai Rp. 35.000,- untuk makanan dan Rp. 10.000,- hingga Rp. 43.000,- untuk bir by bottle dan by glass bisa dikatakan harganya cukup ringan di kantong.

FREE! SAYS
Most wanted meeting spot for having great moment with friends.

>> Jl. Benda Raya No.7 Kemang, Jakarta Selatan. RSVP. (021) 7891145. Buka: 18.00 - 02.00 WIB (weekdays), 18.00 - 03.00 WIB (weekend)

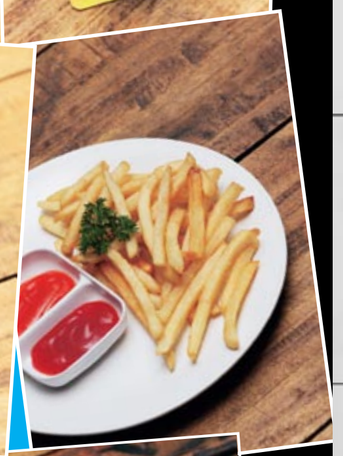

Hard Rock FM 87.6 Mhz JAKARTA

nexian journey
Let the journey begins...

present

87.6 Hard Rock FM
networking night
Digital Edition

Thursday, October 21st, 2010
6.30 PM - 9 PM

at DRAGONFLY®
Graha BIP
Jl. Gatot Subroto No.23
Jakarta

Hosted by :
Rene Suhardono

MC :
Iwet Ramadhan

Meet your rockstars !
Andy Jobs . Nexian | Andi S Boediman . Mojopia (plasa.com)
Andy Sjarif . SITTI | Edi Taslim . Kompas.com
Kustiawan Kusumo . IBM | and more...

Send your CV to program@hardrockfm.com
and tell us why we should choose you
to be a part of this night
before 19th of October 2010

For more info of this event
please call Hard Rock FM Jakarta
with Dian at 021-3908471 ext.114

Supported by :
FHM Esquire COSMOPOLITAN

log on to our website
www.hardrockfm.com

Listen to
87.6 Hard Rock FM
CAREER COACH
with nexian journey
Every Wednesday
at 7.30 - 8.30 am
Get a chance to win one
Nexian Journey
smart phone

MRA MEDIA GROUP

News From Casa: Must Try Coffee Cocktails!

Anda salah satu pengunjung setia Casa? Jika iya, tentunya sudah akrab dengan menu coffee cocktail yang menjadi juaranya. Bagi pecinta sekaligus cocktail, maka sangat disarankan untuk menjajaki menu favorit Free! yang satu ini.

Vintage Ice Coffee
Campuran dari vodka, brandy, coffee liqueur, dan cream milk minuman kopi dingin ini serupa dengan *coffee latte* dipadu rasa vodka pada *after taste*-nya.
Saran Free! jangan berlama-lama menikmati tiap gelasnya. Karena proses *watering* dari es batu akan menghilangkan cita rasanya.

Rule My World
Menurut bartender setempat, minuman ini banyak disukai oleh para wanita. Paduan coklat panas plus campuran caramel irish cream liqueur ditambahkan sedikit coffee liqueur dengan garnish whipped cream diatasnya yang semakin mempercantik tampilannya. *Very yummy!*
Namun, banyak juga kaum adam yang mengatakan bahwa minuman ini cenderung sangat manis. Hmm... dari pada bertanya-tanya, lebih baik Anda cicipi sendiri kelezatannya.

>> Casa. Jl. Kemang Raya No.8B Lantai 2, Jakarta Selatan.

The Oktoberfest 2010: Festive Music and Traditional Germany Party

EVENT

Summarecon Mal Serpong (SMS) bekerjasama dengan The Barrels dan Frankfurter Hotdog akan menggelar pesta tahunan khas Jerman bertajuk **The Oktoberfest 2010** (23/10) di area Downtown Walk. Pesta rakyat tahunan ini merupakan acara yang ke-4 kalinya di adakan oleh SMS, setelah melihat antusias warga Jerman, ekspatriat dan warga sekitar yang hadir di The Oktoberfest yang lalu di tempat yang sama, jelas Cut Meutia selaku GM of Communication PT. Summarecon Agung Tbk. Rangkaian hiburan seperti pertunjukan musik dan tarian tradisional khas Jerman juga akan hadir disini seperti German Folk songs & Children German Folk dances oleh DIS (Deutsche Internationale Schule) & SGU (Swiss German University), Quiz, dan Games Beer Drinking. Ada doorprize dengan hadiah utama voucher SMS dan hadiah-hadiah menarik lainnya. Bukan hanya itu, pengunjung juga bisa menikmati makanan dan minuman sepuasnya khas Jerman dari Frankfurter Hotdog. Reservasi dapat menghubungi The Barrels Downtown Walk Summarecon Mal Serpong. Keterangan lebih lanjut, juga bisa melalui Facebook SMS.

Passion-a-live

THE TEMPER TRAP
INDONESIA TOUR 2010

BALI - WEDNESDAY, 10th NOV
JAKARTA - FRIDAY, 12th NOV
BANDUNG - SATURDAY, 13th NOV

www.thetempertrap.com | www.myspace.com/thetempertrap

promoted by ISMAYA LIVE
Hotline : 0852 10 6000 62
WWW.ISMAYALIVE.COM | TWITTER @ISMAYALIVE
18+

TICKET BOX:
SushiGroove Pondok Indah Mall 2 | Pizza e Birra Plaza Indonesia
SushiGroove Paris Van Java | RAW store BALI
www.rajakarcis.com | www.jakartaconcerts.com

SOUND RHYTHM
free!
hers

GOLDEN CROWN

sight

SOLITARY MAN

Director : Brian Koppelman, David Levien
Cast : Michael Douglas, Imogen Poots, Jesse Eisenberg, Mary Louise Parker, Susan Sarandon

Ben (Michael Douglas) adalah mantan pebisnis yang mengencani seorang janda pengusaha kaya, Jordan (Mary Louise Parker) untuk mendapatkan pekerjaan yang layak dan dapat kembali mengangkat status sosialnya di usianya yang menjelang 60 tahun. Ben adalah seorang duda yang masih suka bersenang-senang dengan banyak wanita yang jauh lebih muda dan tak mau menghadapi kenyataan bahwa dirinya sudah tua dan ia harus mulai memikirkan masa pensiunnya. Sebuah kesalahan terbesar dalam hidupnya adalah tidur dengan anak Jordan yang baru berusia 18 tahun, Allyson (Imogen Poots), yang membuat karirnya terhenti dan tak ada lagi perusahaan di New York yang mau mempekerjakan dirinya. Tak mampu membayar sewa apartemennya dan hubungan yang buruk dengan anak perempuannya yang telah berkeluarga, Ben pindah ke Boston dan memutuskan bekerja di sebuah kedai kecil milik teman lamanya, Jimmy (Danny Devito). Ia juga menjalin persahabatan dengan Cheston (Jesse Eisenberg), mahasiswa yang ditemuinya saat mengantarkan Allyson berkeliling universitas yang akan dimasukinya. Pada akhirnya yang peduli pada dirinya adalah mantan istrinya, Nancy (Susan Sarandon), yang siap kembali membawanya menghadapi kenyataan di New York. Sebuah drama yang mengesankan.

MOTHER AND CHILD

Director : Rodrigo Garcia
Cast : Annette Bening, Naomi Watts, Samuel L. Jackson, Keri Washington

Sebuah drama yang cukup mengesankan, berkisah tentang tiga cerita tentang tiga karakter wanita yang masing-masing berjuang mengatasi ketakutan dan kekecewaan dalam hidup mereka dan berusaha membuat diri mereka lebih baik bagi orang-orang di sekitar mereka. Karen (Annette Bening), mengalami trauma saat ia melahirkan di usia14 tahun dan menyerahkan bayinya untuk adopsi. Sejak saat itu ia tinggal berdua ibunya, tanpa suami dan hanya fokus pada pekerjaannya sebagai terapis. Di belahan kota lainnya, tinggallah wanita setengah baya yang sebatang kara bernama Elizabeth (Naomi Watts). Ia tidak mengenal komitmen, dan meskipun sukses dalam karir dan memiliki kondisi keuangan yang stabil, ia tak berniat membangun keluarga. Ia menjalin hubungan dengan bosnya, Paul (Samuel L.Jackson), seorang duda, dan juga dengan tetangganya yang telah beristri. Di cerita lainnya adalah sepasang suami istri Lucy (Kerry Washington) dan Joseph (David Ramsey), yang tidak bisa memiliki anak karena Lucy yang mandul. Mereka berencana mengadopsi anak. Perjuangan ketiga wanita ini dikisahkan dengan mengharukan, menjadikannya film drama yang bagus dan harus anda tonton

FISH TANK

Director : Andrea Arnold
Cast : Katie Jarvis, Michael Fassbender

Film independen dengan budget 'hanya' tiga juta dollar ini adalah film pertama Katie Jarvis, yang sebelumnya sama sekali tidak memiliki pengalaman di dunia akting, dan ia ditemukan oleh asisten sutradara di sebuah stasiun saat ia tengah bertengkar dengan kekasihnya, dimana stasiun itu adalah salah satu lokasi syuting film ini. Mia (Katie Jarvis) tinggal bersama ibunya, seorang janda pemabuk dan pengangguran, bersama adik perempuannya. Mia tak memiliki teman dan kecintaannya pada musik hip hop membuatnya ingin menjadi penari profesional. Suatu ketika ibunya memiliki kekasih baru, Connor (Michael Fassbender), seorang pria setengah baya yang terlihat baik hati dan mendukung passion Mia terhadap seni tari. Ketertarikan Mia pada Connor membawanya kepada sebuah masalah besar, dimana akhirnya hal itu malah menjadi pemicu dirinya untuk melanjutkan perjalanan hidupnya sebagai seorang penari hip hop. Film ini cukup berani dengan beberapa adegan kontroversial. Meskipun jalan ceritanya tidak terlalu dipentingkan disini, Fish Tank berhasil meraih beberapa penghargaan di festival-festival film, di antaranya BAFTA Awards dan Britih Independent Film Awards.

RESIDENT EVIL : AFTERLIFE

Director : Paul W.S Anderson
Cast : Milla Jovovich, Ali Larter, Wentworth Miller

Film yang diangkat dari cerita video game Resident Evil telah mencapai seri keempatnya. Alice (Milla Jovovich) kali ini berusaha mencari manusia-manusia yang masih bertahan hidup di Los Angeles dari serangan T-virus, yang bertentangan dengan Albert Wesker, kepala Umbrella Corporation. Kota ini telah penuh berisi zombie yang siap memangsa siapa saja yang masih hidup. Alice kembali dipertemukan dengan Claire (Ali Larter), yang selamat dari serangan Umbrella Corp. Mereka menjelajah Los Angeles dan berjumpa dengan manusia-manusia lain yang berhasil bertahan hidup, salah satunya adalah Chris (Wentworth Miller), kakak Claire. Tujuan akhir mereka adalah kapal laut Arcadia, yang dipercaya berisi persediaan makanan yang cukup dan para manusia yang selamat dan tidak terinfeksi virus. Di tempat itulah mereka akan bertolak melanjutkan hidup mereka. Efek visualnya tidak perlu diragukan lagi, apalagi jika anda sempat menonton versi 3D nya di bioskop. Jalan cerita sekali lagi nyaris tidak penting, yang harus anda lakukan hanyalah menikmati suguhan aksi dan kecanggihan efek visual yang ditawarkan.

mind

ROOM -Emma Donoghue

Room adalah kisah Jack dan Ma, seorang anak laki-laki berusia lima tahun dan ibunya, seorang wanita muda. Jack memiliki hobi yang mirip dengan banyak anak seusianya, ia suka menonton TV, membaca buku, dan bermain bersama ibunya. Yang membedakannya dengan anak-anak lain adalah dunia yang selama ini dikenalnya hanya sebuah ruangan kecil berupa kamar yang ditinggalinya bersama Ma, dengan sebuah televisi, persediaan makanan yang cukup dan buku-buku. Mereka tidak pernah keluar dari kamar tersebut selama lima tahun. Tentu saja Jack tidak mengetahui bahwa Ma diculik saat berusia 19 tahun dan disekap dalam ruangan itu, diperkosa berkali-kali oleh penculiknya sampai hamil dan melahirkan Jack di kamar tersebut, dan si penculik yang disebut Jack sebagai Old Nick itu menyediakan keperluan hidup mereka sehari-hari. Old Nick masih secara teratur mengunjungi mereka setiap malam, dan setiap kali pria ini datang, Ma menyembunyikan Jack di lemari pakaian sampai Old Nick kembali meninggalkan mereka berdua. Kisah tragis ini dinarasikan oleh Jack, yang tak pernah merasakan keberadaan dunia luar sampai ketika ia dan ibunya berhasil melarikan diri, dan mereka diberitakan sebagai korban yang selamat setelah bertahun-tahun disekap dalam keadaan Jack dengan kondisi kurang gizi dan tidak bisa berjalan dan Ma yang kejiwaannya tidak stabil. Untuk anda penyuka genre thriller mungkin akan sulit meletakkan novel ini.

THE IMPERFECT IONIST - Tom Rachman

Novel pertama jurnalis Inggris ini berkisah tentang sebuah surat kabar internasional yang berjuang untuk mempertahankan keberadaannya di saat dunia semakin cepat mengalami perubahan. Ceritanya mengambil lokasi di Roma, Italia, dengan karakter-karakter yang bekerja di kantor sebuah surat kabar tak bernama yang didirikan sejak tahun 1950-an oleh seorang pengusaha Amerika bernama Cyrus Ott. Satu persatu kehidupan para pekerja surat kabar tersebut dikisahkan disini, mulai dari seorang koresponden yang tidak memiliki komputer dan seringkali memohon untuk sebuah pekerjaan, cucu laki-laki Cyrus yang kini telah menjadi penerbit untuk surat kabar tersebut yang tidak pernah muncul ke kantornya dan menghabiskan waktu hanya untuk anjingnya, sampai kehidupan seorang editor yang mendapati suaminya yang terlihat baik-baik saja ternyata berselingkuh. Cukup banyak kisah menarik tentang karakter para pekerja surat kabar tersebut yang dipaparkan disini. Apakah surat kabar ini akhirnya dapat bertahan setelah pewarisnya tampak tidak perduli dengan semua yang telah dicapai perusahaan tersebut? Anda juga akan terhibur dengan kisah-kisah unik dalam novel ini.

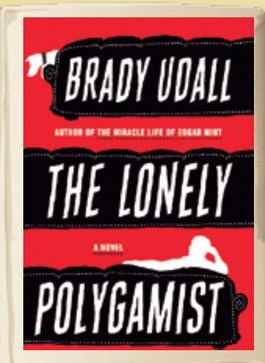

THE LONELY POLYGAMIST -Brady Udall

Golden Richards memiliki empat orang istri dan 28 orang anak dari istri yang berbeda-beda. Ia menjalankan bisnis konstruksi dengan penuh perjuangan, dan lama kelamaan pria ini mulai memiliki masalah baru setelah ia dijauhi oleh keluarganya sendiri. Kisahnya tidak dituturkan di masa sekarang, melainkan di tahun '70an, diawali dengan pernikahan pertama Richards dengan istri pertamanya, satu-satunya pernikahannya yang sah sebelum ia bertemu istri-istri berikutnya. Anak-anak Golden tidak hidup di jaman kemajuan teknologi, mereka semua belajar di sekolah umum yang biasa-biasa saja. Keluarga mereka juga sempat mengalami musibah saat salah satu anak Golden meninggal dunia. Disusul dengan Trish, istri termuda Golden, yang mulai mempertanyakan apakah ada kehidupan lain di luar sana selain kehidupan keluarga yang dikepalai oleh seorang pria yang menganut poligami. Jika anda tidak ingin berakhir menajdi seorang yang kesepian di sisa hidup anda, mungkin ada baiknya anda kembali mempertimbangkan konsekuensinya jika anda ingin menjalankan poligami, seperti kisah ini.

SCOTT PILGRIM VOL.1 : SCOTT PILGRIM'S PRECIOUS LITTLE LIFE -Bryan Lee O' Malley

Sebelum anda menyaksikan filmnya yang dibintangi Michael Cera sebagai Scott Pilgrim, sebaiknya anda mengetahui dulu bahwa karakter Scott Pilgrim diangkat dari seri novel grafik karya Bryan Lee O' Malley, tentang seorang pemuda Kanada berusia 23 tahun yang bekerja sebagai musisi paruh waktu dengan bermain bass untuk sebuah band bernama Sex Bob-omb. Di seri pertama dari rangkaian komik Scott Pilgrim, ia baru saja mengencani seorang remaja 17 tahun keturunan Cina Amerika bernama Knives Chau. Suatu hari Scott bermimpi tentang seorang gadis pemain rollerblade yang belum pernah ditemuinya. Tak lama kemudian di kehiudpan nyata ia bertemu Ramona Flowers, seorang gadis pengantar barang yang bekerja untuk Amazon. Scott yang akhirnya tergila-gila pada Ramona awalnya cukup bahagia saat mengetahui gadis ini baru saja putus hubungan dengan seorang pria di New York, yang membuatnya pindah ke Toronto, Kanada, untuk memulai hidup baru. Namun siapa sangka Scott ternyata harus berhadapan dengan tujuh orang mantan kekasih Ramona lebih dahulu sebelum dapat berkencan dengan gadis ini. Selain anda harus menyaksikan filmnya, serial komik ini juga layak dikoleksi.

sound

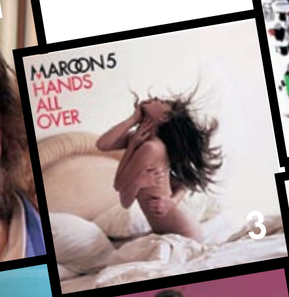

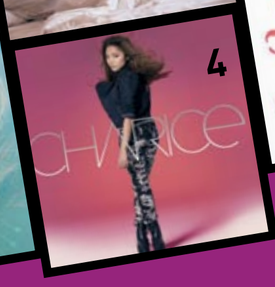

1. HURLEY -Weezer

Setelah tahun lalu merilis album Raditude yang cukup sukses di pasaran dan merajai berbagai chart di seluruh dunia, namun harus diakui bahwa lagu-lagu dari album tersebut tidak terlalu terasa gaungnya. Banyak juga yang menilai bahwa Raditude adalah evolusi Weezer sebagai bukti bahwa mereka mengikuti perkembangan musik masa kini dan berusaha tidak terjebak di dalam masa kejayaan mereka dengan rock 'goan. Tahun ini mereka hadir kembali dengan Hurley, sebuah album bersampulkan foto Jorge Garcia, aktor yang sudah anda kenali memerankan Hurley di serial televisi Lost. Di album terbaru ini Weezer tidak mencoba-coba bereksperimen dengan nada-nada baru seperti yang sudah mereka lakukan dalam Raditude dengan kolaborasi mereka bareng Lil Wayne dan Jermaine Dupri. Kali ini mereka seperti sedikit memberanikan diri kilas balik ke Blue Album dan Pinkerton, lewat lagu-lagu seperti Memories, Ruling Me, Run Away, dan masih banyak lagi. Tak ketinggalan mereka mendaur ulang Viva La Vida milik Coldplay sebagai bonus track. Jika anda penggemar Weezer, sudah pasti album ini harus diburu.

2. KALEIDOSCOPE HEART -Sara Bareilles

Rasanya seperti baru kemarin menyimak Love Songs, hits andalan musisi yang lahir di California ini berkumandang dimana-mana. Menyambung kesuksesan album kedua Little Voice, Kaleidoscope Heart menghadirkan single pertama King Of Anything yang menawarkan nada-nada bersahabat tanpa membuat keseluruhan lagunya jadi membosankan. Sedikit terlalu muluk jika mengharapkan ada lagu lainnya yang mirip-mirip King Of Anything dalam album ini, karena Kaleidoscope Heart menawarkan nomor-nomor yang lebih dewasa yang berangkat dari kubu pop dengan sentuhan folk. Beberapa lagunya mungkin akan mengingatkan anda pada Taylor Swift versi dewasa. Tentu saja hal ini bukan sesuatu yang buruk jika anda adalah penggemar pop mainstream. Yang satu ini juga layak dimiliki

3. HANDS ALL OVER -Maroon 5

Band yang awalnya memiliki nama Kara's Flowers ini masih diharapkan untuk menghasilkan salah satu karya terbaik lewat album ketiganya. Konsistensi adalah suatu hal yang tidak selalu dimiliki oleh kebanyakan band dalam memproduksi album-albumnya. Lewat album ini, Maroon 5 membuktikan bahwa mereka adalah salah satu dari band-band yang bisa mempertahankan konsistensi dalam album-album mereka. Album ini masih bisa dikatakan sama menariknya dengan album Songs About Jane atau It Won't Be Soon Before Long. Jika pada album sebelumnya mereka sempat berkolaborasi dengan Rihanna, maka di album ini Adam Levine dan kawan-kawan mengadu peruntungan dengan grup country Lady Antebellum. Hands All Over cukup menarik, dengan lagu-lagu bagus dan sampul album yang cukup kontroversial.

4. CHARICE -Charice

Di tengah maraknya penyanyi-penyanyi instan dengan bakat terpendam yang mempopulerkan diri mereka sendiri lewat internet , masih ada seorang solois yang juga berbakat menulis lagu yang secara kebetulan ditemukan Oprah Winfrey lewat you tube. Charice, remaja asal Filipina ini, disebut-sebut Oprah sebagai Most Talented Girl In The World. Album pertamanya dirilis dengan begitu banyak lagu easy listening yang bermain di genre pop dan R&B. Selain turut memeriahkan konser tribute David Foster yaitu Hitman : David Foster And Friends, Charice juga ikut ambil bagian dalam serial Glee sesason kedua dengan berperan sebagai siswa asal Filipina bernama Sunshine Corazon yang bersaing ketat dengan karakter Rachel Berry (Lea Michele). Album cinta yang manis ini siap menghiasi hari-hari anda bahkan jauh sebelum datangnya Valentine tahun depan

5. BARKING -Underworld

Salah satu grup elektronik legendaris yang berada di puncak kejayaan di industri musik elektronika 'goan ini masih mencoba bangkit lewat Barking, album kedelapan mereka yang dirilis tahun ini. Setelah tiga tahun lalu merilis album Oblivion With Bells yang hampir tak meninggalkan kesan selain salah satu lagunya, To Heal, yang menjadi soundtrack film Sunshine arahan sutradara Danny Boyle, grup elektronik Inggris ini menghadirkan album dengan nomor-nomor potensial yang akan membangkitkan kenangan anda terhadap hiruk pikuk grup ini di tahun 'goan, dengan musik yang disesuaikan dengan dance scene industry masa kini. Kalau anda masih terlalu kecil untuk menyimak Underworld di tahun 'goan silam, maka anda juga tidak akan menganggap bahwa sound yang mereka hasilkan saat ini old skool, karena Underworld terdengar berusaha menyesuaikan musik mereka dengan industri musik elektronika di masa sekarang. Sebuah album yang harus dimiliki, baik jika anda penggemar Underworld maupun sekedar penikmat elektronika.

6. PENNY SPARKLE -Blonde Redhead

Trio Blonde Redhead yang terdiri dari Kazu Makino, Amedeo dan Simone Pace asal New York ini telah lama dikenal di kalangan industri musik independen dengan permainan mereka di genre indie rock dan dream pop. Setelah malang melintang dengan tujuh album, kini mereka merilis albumnya yang kedelapan. Blonde Redhead masih menunjukkan eksistensi mereka tanpa sedikit pun gentar dengan banyaknya pendatang baru yang berlomba-lomba mengisi kancah industri musik indie dengan begitu banyak sound baru maupun yang tidak terdengar baru namun mengalami modifikasi tingkat tinggi. Penny Sparkle adalah album yang brilian, menggabungkan nuansa psychedelic dengan bunyi-bunyian synthesizer dan warna britpop dengan vokalis wanita. Dengan lagu-lagu seru yang pasti anda cari di tengah-tengah kejenuhan terhadap nada-nada yang kurang lebih sama di industri musik komersil, Penny Sprakle dapat kembali membangkitkan inspirasi anda.

fiesta
imported condoms
PROUDLY PRESENTS
CLUBHOPPERS
Global Triple Decker
A Celebration of Indika FM's 10th Anniversary
10
Jaytech
andy moor
ashley wallbridge
AGOOSE (clubhopers)
DENY (clubhoppers)
MC P Double (soulmenace)
ALDA (clubhoppers)
ADE BRO (clubhoppers)
VJ Motioninja (UVG/DAFKAF)
Saturday . October 16th 2010
10pm onwards
moor music
armada
AVA
91.60 INDIKA FM
Social Network Partner:
DANCE SIGNAL
RAVELEX.net

Sentra Live and D'Makaveli Presents Sean Kingston Live in Jakarta

__23 September 2010 @ Istora Senayan __

Kedatangan musisi yang satu ini memang sedikit menuai sensasi yang luar biasa di kalangan tertentu. Pro dan kontra menjadi sesuatu yang cukup santer terdengar, namun akhirnya Sean Kingston benar-benar nyata tampil di atas stage Istora Senayan. Event yang dimulai pada pukul 17.00 WIB ini juga menampilkan beberapa artis hiphop lokal yang tidak kalah serunya untuk disaksikan. Puncak opening act ialah ketika RAN tampil dengan beberapa lagu medly yang mampu membuat crowd berteriak histeris. Selesai dengan RAN giliran SOB yang terdiri dari DJ Schizo (Soul Menace), Eno Gitara, Iwa K dan Gading Marten tampil diatas stage. Gebukan drum Eno yang dipadukan dengan beat dari Schizo memang terdengar sangat dinamis, belum lagi rhyme-rhyme dari Iwa K yang membuat crowd berdecak kagum. Mungkin adanya Gading Marten sama sekali kurang berarti di acara ini, mungkin kedepannya baru mulai terasa. Setelah crowd mulai panas, barulah Sean Kingston dengan band nya tampil dan langsung membawakan hits-hitsnya. Hanya dalam hitungan sekejap saja crowd langsung memadati depan stage. Interaksi Sean Kingston dengan crowd pun terbilang sangat aktif, keseruan semakin terasa ketika beberapa wanita cantik mulai naik ke atas stage dan bernyanyi bersama Sean Kingston. Sean Kingston pun menutup konser ini dengan sangat sempurna dan membuat fansnya tersenyum sambil meninggalkan area Istora Senayan.

DYING FETUS LIVE IN JAKARTA

__18 september 2010 @ Bulungan Outdoor__

Kedatangan band *trash metal* asal Amerika ini memang menjadi kejutan tersendiri bagi para *metalheads* yang hadir saat itu. Acara yang bisa dibilang sebagai konser metal pembuka setelah bulan puasa itu memang banyak menyedot perhatian *metalheads* untuk berkumpul di area Bulungan Outdoor menanti Dying Fetus untuk tampil.

Dimulai dengan penampilan dari band - band pembuka seperti Dead Squad, Noxa, Infinite Misery, Revenge, Tears of Joy dan Prosatanica. Sudah dapat dipastikan seluruh penonton memang sudah 'panas' sebelum Dying Fetus unjuk gigi. Setelah Dead Squad menyudahi aksinya, barulah Dying Fetus naik ke atas panggung. Uniknya, ketiga personil Dying Fetus itu naik panggung bukan untuk memulai aksinya, tetapi mereka sendiri yang melakukan set alat tanpa didampingi *crew* sama sekali. Setelah menunggu beberapa lama, akhirnya John Gallagher (vokal, gitar), Sean Beasley (vokal, bass) dan Trey Williams (drums) menyapa penonton dan segera menggeber lagu - lagu dari album mereka. Dying Fetus juga banyak membawakan lagu dari album terakhir mereka "Descent into Depravity" yang dirilis pada tahun 2009 lalu. Semua orang seperti berlomba – lomba untuk segera melakukan *moshing* di area depan. Yang menarik perhatian dari penampilan Dying Fetus saat itu adalah gebukan *drum* serta injakan pedal yang 'gokil' dari Trey Williams. Belum lagi suara *riff – riff* gitar yang cukup memukau dari John Gallagher. "Parah!!", kalimat itu lah yang sering FREE! dengar dari mulut beberapa *metalheads* saat itu. Selama kurang lebih satu jam Dying Fetus memuaskan para *metalheads*. Akhirnya konser pun harus berakhir pada pukul sembilan malam. Dying Fetus segera mengucapkan selamat tinggal dan meninggalkan panggung. Tapi ternyata Dying Fetus ternyata tidak benar – benar meninggalkan panggung, tapi mereka malah membereskan alat – alat mereka diiringi suara "We Want More" yang menggema di penjuru Bulungan Outdoor. Terima kasih kepada promotor Pentia Quantum yang sudah menghadirkan Dying Fetus di Jakarta. **(Text by KiLLa, Photos by Moty)**

JAKARTA JAM 2010

__28 JULI 2010 @ HARD ROCK CAFE, EX PLAZA__

Untuk ke tiga kalinya Hoobastank kembali hadir menyapa penggemarnya di Indonesia. Dalam konsernya kali ini, Hoobastank akan bermain di Hard Rock Cafe Bali dan Jakarta. Setelah satu hari sebelumnya Hoobastank mengguncang kota Bali (28/07), tiba juga giliran kota Jakarta untuk dihibur oleh band yang beranggotakan Doug Robb (vokal), Dan Estrin (gitar), Jesse Charland (bass) dan Chris Hesse (drums) itu.
Konser yang dijadwalkan akan berformat *live performance*, tiba - tiba berubah menjadi *acoustic performance* itu tidak menjadikan aksi panggung dari Hoobastank 'melempem'. FREE! tidak menyangka bahwa *venue* Hard Rock Cafe ternyata benar - benar dipadati oleh para penggemar Hoobastank yang sudah berkumpul beberapa jam sebelum konser dimulai. Untuk ukuran band yang sudah pernah datang ke Indonesia lebih dari satu kali ini, bisa dibilang lumayan sekali animo fans mereka yang hadir pada malam itu. Sekitar jam 11 malam, Hoobastank pun segera beraksi di atas panggung. Lagu - lagu yang tentunya sudah akrab di telinga fans mereka itu langsung menggema di seluruh penjuru Hard Rock Cafe. Lagu - lagu seperti "Running Away", "Same Direction", "If I Were You" dan masih banyak lagi itu tentunya menimbulkan suara nyanyian yang kompak dari mulut penonton. Belum lagi sapaan ramah dan senyuman yang sering dilontarkan oleh Doug sang vokalis semakin membuat suasana semakin akrab. Ditutup dengan lagu "The Reason" dan "Crawling In The Dark", akhirnya Hoobastank harus mengakhiri penampilannya. Total 17 lagu dibawakan untuk memuaskan hati para fans yang terlihat bahagia setelah menyaksikan band favoritnya itu tampil di depan mata mereka. **(Text by KiLLa, Photos by Robby Mbot)**

ANDROID ATTACK

MENDEKATI AKHIR TAHUN INI, SERANGAN BERTUBI-TUBI DARI BERBAGAI MACAM PONSEL YANG MENGGUNAKAN SISTEM ANDROID SEMAKIN MERAJALELA. BANYAK KALANGAN YANG HARUS MENAHAN MALU KARENA TELAH SALAH MENEBAK PERKEMBANGAN DARI ANDROID. KINI ANDROID YANG BEBAS JAM PASIR TELAH BERADA DISEKELILING ANDA, SILAHKAN AMBIL KEPUTUSAN YANG TEPAT BAGI DIRI ANDA

Acer Liquid E

Brand yang satu ini memang terbilang sangat baru dalam dunia telekomunikasi, namun varian terbaru dari Acer ini langsung mengenai sasaran bagi para pengguna Android. Tampilan yang menarik dan dibungkus dengan desain yang memang menjadi nilai tambah begitu kitamelihat ponsel yang satu ini. Dengan kecepatan hingga 1GHz nampaknya sangat cukup memenuhi kebutuhan Anda ketika sedangn berselancar di dunia maya. Layar 3.5" terasa sangat luas ketika Anda mengabadikan moment dengan kamera 5 megapixel yang juga dilengkapi autofocus. Quad band GSM dan triband semakin memudahkan ketika Anda membawa benda ini ke penjuru belahan negara mana pun

HTC Desire HD

HTC memang telah malang melintang dalam urusan smartphone, maka dari itu tidak heran jika ponsel ini bisa dibilang sangat laris dikalangan pengguna Android. Android 2.2 akan membuat kinerja benda yang satu ini cukup maksimal, untuk urusan layar, dengan ukuran 4.3" nampaknya akan membuat mata Anda benar-benar tidak perlu bekerja keras. Urusan kamera juga tidak bisa dianggap remeh, resolusi 8 megapixel tentunya akan menciptakan sebuah image yang jelas dan jernih

LG GT 540

ini merupakan pilihan yang sangat tepat bagi para pemula yang bermain di smartphone. Menggunakan LG GT540, sama saja anda membuka pintu menuju luasnya dunia aplikasi Android dengan kemudahan yang akan membuat Anda semakin jatuh cinta dengan dunia Android. Namun Anda jangan berharap lebih untuk kamera pada ponsel ini, karena dibandingkan dengan yang lainnya, ponsel ini hanya memiliki kamera 3 megapixel. Desain ponsel ini juga bisa dibilang sangat sederhana dan benar-benar sangat pas bagi Anda para pemula

Motorola Droid 2

Motorola Droid 2 ini merupakan upgrade dari versi sebelumnya. Peningkatan kecepatan prosessor dan internal memori yang menjadi fokus pada Motorola Droid 2. Prosessor yang semula hanya mempunyai kecepatan 600 MHz, kini ditingkatkan menjadi 1GHz yang dipadukan dengan OS Android 2.2. Bagi yang tidak terbiasa dengan layar sentuh maka Anda akan menemukan keyboard QWERTY yang akan terlihat begitu Anda menggeser layar dari ponsel ini. Memori internal 8GB dan juga memori Eksternal yang bisa Anda upgrade sesuai keinginan Anda akan membuat Anda mudah menyimpan apa saja

Samsung Epic

Samsung Epic 4G merupakan salah satu ponsel Samsung yang mengusung Android yang menggunakan keyboard QWERTY slider.
Samsung Epic 4G akan menjadi ponsel Android 4G pertama yang dimiliki Samsung dan merupakan ponsel 4G kedua yang dihadirkan Sprint setelah HTC EVO 4G.
Epic 4G menggunakan layar Super AMOLED 4" dengan prosesor 1 GHz Cortex A8 Hummingbird, 1 GB ROM, 512 MB RAM serta 16 GB kartu MicroSD. Epic 4G memiliki kamera VGA di bagian depan dan kamera 5 megapixel dengan LED Flash serta dukungan merekam video 720p di bagian belakang.
Di bagian software Epic 4G menghadirkan Android 2.1 dan antarmuka TouchWiz 3.0.

Sony Ericsson Xperia X10

Sony Ericsson pun akhirnya meninggalkan sistem terdahulunya dan mulai memasuki era Android dengan senjata X10 andalannya. Untuk jeroannya memang belum terlalu bisa dibandingkan dengan smartphone yang lainnya, namun untuk kelasnya smartphone ini bisa termasuk pionir dan layak untuk digunakan.depan dan kamera 5 megapixel dengan LED Flash serta dukungan merekam video 720p di bagian belakang.
Di bagian software Epic 4G menghadirkan Android 2.1 dan antarmuka TouchWiz 3.0.

ANOTHER NEW 1

SERANGAN YANG BERTUBI-TUBI DALAM DUNIA TEKNOLOGI MEMANG TIDAK ADA YANG BISA MENAHANNYA. BERBAGAI MACAM GADGET DENGAN BENTUK YANG ANEH DAN KECANGGIHAN YANG LUAR BIASA SEMAKIN MENEBARKAN VIRUS-VIRUSNYA.

1. Avaya Flare Tablet

Nama ini memang tidak sefamiliar jika dibandingkan dengan brand-brand gadget yang lainnya. Namun jika Anda telah mencoba melakukan aktivitas di dunia internet dengan benda yang satu ini maka Anda akan mengakui kecanggihan dari benda ini. Tablet ini juga telah mengadopsi sistem Android yang memang sedang menjadi virus yang sangat luar biasa. Dengan layar 11.5" yang dipadukan dengan berbagai macam fitur lainnya yang akan semakin membuat Anda terkesima. Gadget ini juga diengkapi dengan WiFi, 3G/4G WWAN sehingga dapat Anda aktifkan dimana saja sesuka Anda.
www.engadget.com

2. Samsung WB2000

Pencinta barang-barang retro nampaknya dapat menjadikan digicam ini sebagai salah satu benda yang layak dimiliki. Kamera ini memiliki resolusi 10.6 megapixel yang juga dapat melakukan 5x optical zoom sehingga dapat dengan jelas menyimpan apa pun yang Anda abadikan. File RAW dan JPEG juga dapat Anda gunakan dengan kamera ini.
www.reviews.cnet.co.uk

3. Rampant V

Para penggila sepeda tentunya akan semakin betah berlama-lama menggenjot sepedanya jika dapat mendengarkan musik yang mampu memompa semangat. Rampant V inilah yang akan menjadi teman sejati ipod Anda, dengan kuat dan kokoh alat ini akan mengunci ipod Anda sambil menyalurkan tenaga ke dalam ipod Anda.
www.engadget.com

4. TVonics DTR-HD500

Inilah sebuah alat yang akan membuat acara menonton Anda akan semakin menyenangkan. Kualitas gambar pun akan semakin terasa nyata jika Anda menggunakan benda ini kedalam televisi Anda. Cara pemasangannya pun terbilang sangat mudah, belum lagi desain yang sangat stylish yang akan mendongkrak tampilan televisi Anda menjadi lebih nyaman dipandang.
www.reviews.cnet.co.uk

CYCLING IN STYLE

JUJUK MARGONO

Apa yang biasa Anda lakukan setelah usai jam kerja sambil menunggu redanya kemacetan lalu lintas yang semakin menggila ini? Makan malam di resto favorit, jalan-jalan di mall, hang out di café, atau mungkin pergi ke gym? Sepertinya kegiatan yang disebut tadi merupakan pilihan yang umum dilakukan oleh banyak diantara kita para kaum urban. Lalu apakah saat ini Anda mulai bosan menjalani kegiatan yang itu-itu saja untuk mengisi waktu selepas jam kerja? Jika ya adalah jawaban Anda, maka sepertinya Anda patut melirik satu kegiatan alternatif yang bisa Anda lakukan setelah jam kerja usai. Kegiatan yang seru dan sedang hits di kalangan kaum urban, yaitu bersepeda di malam hari atau yang biasa disebut night ride dengan menggunakan sepeda fixed gear.

Anda pasti sudah akrab dengan sepeda fixed gear atau yang juga akrab disebut fixie, sepeda yang belakangan seolah menjadi virus bagi banyak orang. Fixie yang wujudnya minimalis namun sangat catchy (karena umumnya diberi warna atau kombinasi warna yang meriah dan di custom sesuai personality sang pemilik) saat ini sepertinya tak lagi hanya berfungsi sebagai sepeda. Lebih dari itu, fixie kini seolah juga sudah menjadi fashion statement yang tak bisa dipisahkan dari urban lifestyle. Tak heran jika demam fixie segera merebak di banyak kalangan, terutama mereka yang peduli akan gaya hidup masa kini. Demam fixie inilah yang akhirnya melahirkan suatu kegiatan yang mungkin bisa menjadi pilihan alternatif bagi Anda untuk mengisi waktu luang selepas jam kerja sekaligus berolahraga, bersosialisasi, menambah networking dan hang out di waktu bersamaan.

Rocket Company, sebuah concept store yang menyediakan bermacam fixie dan perlengkapannya menjadi salah satu tempat yang rutin mengadakan kegiatan night ride ini. Rocket yang berlokasi di Basement Bengkel Café, LOT 14 SCBD, Jakarta menjadi meeting point bagi para night rider (sebutan bagi partisipan night ride) sebelum mereka berangkat bersama-sama. "Biasanya kita bikin night ride hari Rabu atau Kamis malam. Kumpul jam delapanan, ngobrol-ngobrol dulu, habis itu langsung jalan. Ya, kira-kira jam sembilanan deh kita start. Biar jalanan udah mulai lengang dan night rider-nya udah kumpul semua," ujar Felly, punggawa Rocket. "Untuk tujuan akhir dan rute perjalanan biasanya kita obrolin dulu. Misalnya tujuannya mau ke daerah Kemang, dari Rocket kita nggak langsung straight ke Kemang, tapi kita muter-muter dulu lewat daerah Semanggi, Senayan, Mahakam, baru ke arah Kemang. Nah pulangnya baru deh kita straight dari Kemang langsung ke Rocket," ulas Felly. Rute yang cenderung memutar sengaja dipilih untuk memuaskan hasrat night rider menikmati fixie mereka secara maksimal. Selain itu, rute memutar ini juga dianggap sebagai cara yang efektif untuk menyebarkan virus fixie kepada khalayak ramai, mulai dari daerah-daerah yang dilalui hingga ke tujuan akhir. Tujuan akhir yang dimaksud disini umumnya adalah hang out places yang bisa menjadi tempat untuk bersantai dan bersosialisasi antar mereka. "Kita udah pernah mampir ke Rooftop (Kemang), Loewy (kawasan Mega Kuningan), Potato Head (SCBD), kawasan Kota dan masih banyak lagi tempat lainnya. Biasanya pilihan lokasi hang out yang jadi tujuan night ride ini juga kita obrolin dulu sebelumnya," ungkap Tendon, salah satu personil Rocket.

Untuk persiapannya sendiri selain sang fixie, lampu pada sepeda dan helm untuk pengendaranya juga menjadi suatu keharusan. Faktor safety sangat dijaga oleh mereka. "Kalo pakaiannya sih terserah masing-masing deh. Kita sih saranin untuk pakai jacket, tapi kalo ngerasa nggak perlu ya no problem," ujar Felly. "Yang pasti bawa baju ganti dan handuk," tambah Tendon.

> *"FIXIE KINI SEOLAH JUGA SUDAH MENJADI FASHION STATEMENT YANG TAK BISA DIPISAHKAN DARI URBAN LIFESTYLE"*

Seperti disebut diatas, selain untuk berolahraga dengan cara yang gaya, bersosialisasi dan hang out, night ride juga menawarkan suatu kelebihan berupa networking yang luas. Betapa tidak, partisipan night ride terdiri dari berbagai profesi dan kalangan. Mulai dari mahasiswa/i, karyawan hingga CEO suatu perusahaan, dokter, DJ, hingga model dan artis ada disini. Mereka secara bersama-sama mengayuh fixie mereka, bercanda, hang out tanpa ada batasan yang menghalangi. "Gue udah beberapa bulan ini main fixie dan ikutan night ride. Ternyata seru banget. Selalu ada cerita dan kejadian seru yang gue alamin. Contohnya aja waktu jalan ke daerah Kota. Mana pernah sebelumnya gue ngebayang bakal ke Kota naik sepeda, hahahaha," tawa Aline Adita, salah satu model, MC/TV presenter yang sudah merasakan sensasi night ride. "Tapi karena jalannya rame-rame, jadi nggak berasa cape. Lagian gue juga berasa nyaman karena ada cewek-cewek yang ikutan juga," tambah Aline lagi.

Jika Anda tertarik untuk mengenal lebih jauh tentang night ride sebagai kegiatan alternatif bagi Anda, jangan ragu-ragu untuk menyambangi Rocket. "Pokoknya kita welcome banget sama siapapun yang mau kesini (Rocket)," ujar Felly. Tak hanya fokus pada fixie, Rocket Company juga memiliki lini usaha lain berupa bengkel custom motor, menyediakan lifestyle apparels, juga sebagai tempat hang out yang nyaman, terutama bagi Anda yang menyukai dunia otomotif dan sepeda. Bisa dibilang, Rocket adalah playground bagi para two wheels enthusiasts dan penyuka lifestyle terkini. Dan jika Anda berminat untuk meminang fixie namun tidak menemukan yang sesuai dengan keinginan Anda di Rocket, Anda bisa menyambangi Cyclo, sister company Rocket yang berlokasi di Aksara, Kemang. Di sana dapat Anda temukan full bike dari berbagai merek dan jenis fixie dengan harga yang cukup terjangkau. Well, selamat bersepeda dengan gaya sekaligus menambah networking Anda.

Rocket Company: 021 - 86342008/ 021 - 86342009

Photos by Tendon Pramugiri

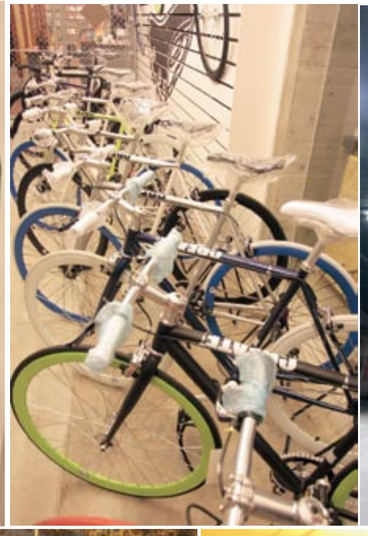

GP SINGAPURA

GP Singapura

Balap malam hari bertajuk GP Singapura yang berlangsung di sirkuit jalan raya pada tanggal 26 September yang lalu sekali lagi menjadi milik Fernando Alonso yang di seri sebelumnya, yaitu GP Monza ia juga berhasil menjadi pemenang lomba. Dua kali berturut-turut berhasil menempati podium sebagai pemenang balap F1 tentu membuat posisi Alonso pada klasemen sementara pembalap ikut melesat. Posisinya kini berada ke tempat kedua klasemen sementara.

Beberapa seri terakhir ajang balap F1 ini berlangsung sangat seru. Persaingan antar pembalap, terutama lima besar pemimpin klasemen seolah semakin sengit. Selisih perolehan poin yang mereka kumpulkan juga tidak terlalu besar. Hal inilah yang menjadikan tiap pembalap berusaha memaksimalkan kemampuan yang mereka miliki untuk meraih kemenangan. Seperti yang dilakukan oleh Mark Webber yang pada balap GP Singapura hanya menempati posisi start kelima, dibelakang para pesaingnya dalam perebutan posisi klasemen, yaitu Alonso, Sebastian Vettel, Lewis Hamilton dan Jenson Button. Webber yang start dengan kurang bagus sempat tercecer diluar sepuluh besar setelah ia masuk pit untuk mengganti ban. Beberapa saat setelah pit stop ia mencoba menggeber mobilnya untuk mencoba mengerjar ketertinggalan dari para pesaingnya. Perlahan namun pasti, Webber yang walaupun sempat mengeluhkan performa mobilnya lewat radio mampu menyusul lawan-lawannya, termasuk Lewis Hamilton yang akhirnya harus out akibat insiden dengannya. Webber berhasil melaju dan berada di posisi tiga hingga balap usai.

Kejadian senggolan yang melibatkan Webber dan Hamilton terjadi di lap ke-36. Saat itu Hamilton berusaha menyusul Webber dari sisi luar, sementara Webber yang berada di sisi dalam tetap berusaha mempertahankan racing line-nya. Adegan wheel to wheel antara mereka sempat terlihat dengan sangat jelas. Hingga tiba saat berbelok, mobil mereka bersenggolan. Sial untuk Hamilton, mobilnya rusak hingga ia tak mampu meneruskan perlombaan. Insiden ini amat disayangkan mengingat kejadian ini akhirnya harus membuat posisi Hamilton dalam klasemen sementara pembalap menjadi turun. Dengan balapan yang menyisakan empat seri dan persaingan yang cukup sengit di antara pembalap, tentu bukan pekerjaan yang mudah bagi Hamilton untuk meraih gelar juara dunia.

Sementara itu, saat ini posisi klasemen sementara berturut-turut ditempati oleh Mark Webber dengan total poin sebanyak 202, diikuti oleh Fernando Alonso di posisi dua yang setelah memenangi GP Singapura berhasil menambah pundi poinnya menjadi 191. Turun posisi di tempat ketiga ada Lewis Hamilton yang poinnya tidak berubah, yaitu 182. Di belakangnya, di posisi empat ditempati oleh Sebastian Vettel, runner up GP Singapura yang menjadikannya memiliki poin 181, hanya terpaut 1 poin dengan Hamilton. Dan Jenson Button mengisi tempat kelima dengan total perolehan 177 poin. Kelima pembalap ini masih memiliki peluangnya masing-masing untuk merebut gelar juara dunia. Dalam dunia balap, apapun dapat terjadi sebelum bendera finish di kibarkan. Empat seri ke depan sepertinya akan menjadi ajang "perang" yang seru dari perhelatan balap F1 musim 2010 ini.

Photos: espnf1.com

PICK UP POINT

JAKARTA

JAKARTA SELATAN

KEMANG I BANGKA I CIPETE I FATMAWATI

AKSARA BOOKSTORE, JL. KEMANG RAYA NO.8B
CASA, JL. KEMANG RAYA NO.8B
TORNADO COFFEE, JL. KEMANG UTARA VIII NO. 66
BREWWW, JL. KEMANG RAYA NO. 9
EXCELSO, LA CODEFIN LT. 1
CAFE OH LA LA. LA CODEFIN LT. 1
COLD STONE, LA CODEFIN LT. 1
BURGER KING, LA CODEFIN LT. 1
BARCODE, LA CODEFIN LT. 3
VIN +, JL. KEMANG RAYA NO. 45 B
VINO EMBASSY, JL. KEMANG RAYA NO. 67
CAFE AMOR, JL. KEMANG RAYA NO. 67
THE COFFEE BEAN & TEA LEAF, PLAZA KEMANG 88
SPINACH, JL. KEMANG I NO.12
TAMANI KAFE, JL. KEMANG RAYA 3A
STARBUCKS COFFEE, JL. KEMANG RAYA 3A
OZ RADIO, JL. BANGKA RAYA 5A
KEYGUN, JL. BANGKA RAYA 99A
ESMOD, JL. ASEM DUA NO.3-5 CIPETE SELATAN
BLACK CANYON COFFEE, JL. CIPETE RAYA NO. 8A
RUMUS DJ SCHOOL, JL. RS. FATMAWATI NO. 50

MAMPANG I KAPT. TENDEAN

SOERYO CAFE & STEAK, THE PROMANADE LEVEL 1
STARBUCKS COFFEE, THE PROMANADE LEVEL 1
THE COFFEE BEAN AND TEA LEAF, GD. TRANS TV GF

CILANDAK TOWN SQUARE

CHATTER BOX, CILANDAK TOWN SQUARE GF
SOHO MUSIC, CILANDAK TOWN SQUARE GF
STARBUCKS COFFEE, CILANDAK TOWN SQUARE GF
J. CO DONUTS, CILANDAK TOWN SQUARE GF
THE COFFEE BEAN & TEA LEAF, CILANDAK TOWN SQUARE GF
I BOX, CILANDAK TOWN SQUARE GF
BREW & CO, CILANDAK TOWN SQUARE GF
DIXIE EASY DINING, CILANDAK TOWN SQUARE LT. 1
MANGKOK PUTIH, CILANDAK TOWN SQUARE LT. 1
SCORE! JAKARTA, CILANDAK TOWN SQUARE LT.1
BEATZ! MUSIC ENTERTAINMENT, CILANDAK TOWN SQUARE LT.1
FRANKFURTER, CILANDAK TOWN SQUARE LT. 1
BURGER KING, CILANDAK TOWN SQUARE LT. 1
AKSARA BOOKSTORE, CILANDAK TOWN SQUARE LT.1

PONDOK INDAH MAL 1 I PONDOK INDAH MAL 2

STARBUCKS COFFEE, PONDOK INDAH MAL 1 GF
J.CO DONUTS, PONDOK INDAH MAL 1 GF
THE COFFEE BEAN & TEA LEAF, PONDOK INDAH MAL 1 LT. 1
IRWAN TEAM HAIR DESIGN, PONDOK INDAH MAL LT. 1
BONN MUSIC CORNER, PONDOK INDAH MAL LT. 1
STARBUCKS COFFEE, PONDOK INDAH MAL 2 LT. BASEMENT
BOOKS KINOKUNIYA, PONDOK INDAH MAL 2 LT. BASEMENT
CELEBRITY FITNESS, PONDOK INDAH MAL 2 LT. BASEMENT
THE COFFEE BEAN & TEA LEAF, PONDOK INDAH MAL 2 LT. DASAR
KRISPY KREME, PONDOK INDAH MAL 2 LT. DASAR
BAKERZIN, PONDOK INDAH MAL 2 LT. 1
NYDC, PONDOK INDAH MAL 2 LT. 3
FISH & CO, PONDOK INDAH MAL 2 LT. 3
PHO 2000, PONDOK INDAH MAL 2 LT. 3
SUSHI GROVE, PONDOK INDAH MAL 2 LT. 3
CINNZEO, PONDOK INDAH MAL 2 LT. 3
HEAVENLY BLUSH, PONDOK INDAH MAL 2 LT. 3

PONDOK INDAH

AQUARIUS PONDOK INDAH, JL. ISKANDARSYAH RAYA NO.1

DARMAWANGSA SQUARE

POKE SUSHI, JL. DARMAWANGSA VI NO.6
GELATO BAR, DARMAWANGSA SQUARE LT. DASAR
CAFE OH LA LA. DARMAWANGSA SQUARE LT. DASAR
COFFEE ETCETERA, DARMAWANGSA SQUARE LT. 1

KEBAYORAN BARU

AQUARIUS MAHAKAM, JL. MAHAKAM 1 NO. 5
KAFE PISA MAHAKAM, JL. MAHAKAM 1 NO. 11
BLENGER BURGER, JL. LAMANDAU (BESIDE NANONINE SHOP)
GRANDE BODYLIFE FITNESS & SPA, PASARAYA GRANDE LT. 8
LANGSAT CORNER, JL. LANGSAT III NO. 2
LOKANANTA, JL. WIJAYA II NO. 2
ANOMALI COFFEE, JL. SENOPATI NO. 35
ZENBU, JL. SENOPATI RAYA NO. 65
MOOSE 2 SALON, JL. PROF. JOKO SUTONO NO. 5
NANONINE SHOP, JL. LAMANDAU 4 NO.18
TAKIGAWA RESTO, JL. PANGLIMA POLIM X NO.10 P
THE TEE BOX, JL. WIJAYA II NO. 123

PLAZA SENAYAN

THE COFFEE BEAN & TEA LEAF, PLAZA SENAYAN LT. 1
COFFEE CLUB, PLAZA SENAYAN LT. 1
STARBUCKS COFFEE, PLAZA SENAYAN LT. 1
BAKERZIN, PLAZA SENAYAN LT. 2
SUSHI TEI, PLAZA SENAYAN LT. 3
CAFE OH LA LA, PLAZA SENAYAN LT. 3
ADIDAS, PLAZA SENAYAN LT. 3
CHATTER BOX, SOGO PLAZA SENAYAN LT. 5
STARBUCKS COFFEE, PLAZA SENAYAN LT. 5
BOOKS KINOKUNIYA, SOGO PLAZA SENAYAN LT. 5
SENAYAN SPORTAINMENT, PARKING AREA PLAZA SENAYAN LT. 5

SENAYAN CITY

J. CO DONUTS, SENAYAN CITY LG
THE COFFEE BEAN & TEA LEAF, SENAYAN CITY LG
EXCELSO, SENAYAN CITY LG
KRISPY KREME, SENAYAN CITY LG
BURGER KING, SENAYAN CITY LG
COLD STONE, SENAYAN CITY LG
CAFE OH LA LA, SENAYAN CITY LG
ZHUMA, SENAYAN CITY LG
THE CREAM & FUDGE FACTORY, SENAYAN CITY LG
BEATZ! MUSIC ENTERTAINMENT, SENAYAN CITY LG
STARBUCKS COFFEE, SENAYAN CITY GF
STARBUCKS COFFEE, SENAYAN CITY LT. 2
I BOX, SENAYAN CITY LT. 4
SOHO MUSIC, SENAYAN CITY LT. 5
URBAN KITCHEN, SENAYAN CITY LT. 5

FX LIFESTYLE X'NTER

STARBUCKS COFFEE, FX LIFESTYLE X'NTER F1
THE CAFE CARTEL, FX LIFESTYLE X'NTER F1
SEGA FREDO, FX LIFESTYLE X'NTER F1
COLD STONE, FX LIFESTYLE X'NTER F1
SOUR SALLY, FX LIFESTYLE X'NTER F1
ZHUMA, FX LIFESTYLE X'NTER F2
SOCIETY, FX LIFESTYLE X'NTER F3
MOTION, FX LIFESTYLE X'NTER F4
MANGKOK PUTIH, FX LIFESTYLE X'NTER F5
THE OTHER CULTURE, FX LIFESTYLE X'NTER F6
FX MUSIC, FX LIFESTYLE X'NTER F6

PAKUBUWONO

PENANG BISTRO, JL. PAKUBUWONO VI NO.2

THE PLAZA SEMANGGI

SOHO MUSIC, THE PLAZA SEMANGGI GROUND FLOOR
J. CO DONUTS, THE PLAZA SEMANGGI UG
STARBUCKS COFFEE, THE PLAZA SEMANGGI UG
DISCTARRA, THE PLAZA SEMANGGI LT. 1
XL CENTER, THE PLAZA SEMANGGI LT. 1
GLORIA JEAN'S, THE PLAZA SEMANGGI FLOOR 3A

JEND. GATOT SUBROTO

CAFE OH LA LA, GD. MITRA LT. DASAR
RADIO INDIKA MILLENIA, GD. MITRA LT. 9 SUITE 901
STARBUCKS COFFEE, WISMA MULIA UG
MANGKOK PUTIH, WISMA MULIA GROUND FLOOR

HR. RASUNA SAID I MEGA KUNINGAN

XL CENTER, GD. MENARA RAJAWALI LT. DASAR
LUNCH BOX FOOD COURT, MENARA KADIN INDONESIA LT. 3
CORK & SCREW, MENARA KODEL GROUND FLOOR
STARBUCKS COFFEE, SETIABUDI BUILDING I GROUND FLOOR
SPINELLI, SETIABUDI BUILDING I GROUND FLOOR
CHATTER BOX, SETIABUDI BUILDING I GROUND FLOOR
FRANKFURTER, SETIABUDI BUILDING 1 LT. 1
TA WAN, SETIABUDI BUILDING 1 LT. 1
MANGKOK PUTIH, SETIABUDI BUILDING 1 LT. 1
KAFE PISA, SETIBUDI BUILDING I LT. 1
LA FORCA POOL & LOUNGE, SETIABUDI BUILDING I LT. 2
PENANG BISTRO, OAKWOOD RESIDENCES GF
STARBUCKS COFFEE, OAKWOOD RESIDENCES GF

JEND. SUDIRMAN

CAFE OH LA LA, GD. BANK PERMATA LT. BASEMENT
STARBUCKS COFFEE, GD. BRI II
EURO CAFE, PLAZA BAPINDO GEDUNG PARKIR LT. 3
GALERI INDOSAT, SCBD GD. ARTHA GRAHA LT. DASAR
JAK TV, KAWASAN SCBD KAV. 52 - 53
LONDON SCHOOL OF PUBLIC RELATIONS, SUDIRMAN PARK
LONDON SCHOOL OF PUBLIC RELATIONS, WISMA DHARMALA SAKTI - ANNEXE 6TH FLOOR
PAIN DE FRANCE, GD. BURSA EFEK JAKARTA TOWER 1
STARBUCKS COFFEE, GD. BURSA EFEK JAKARTA TOWER 1
STARBUCKS COFFEE, WISMA METROPOLITAN I
STARBUCKS COFFEE, WISMA BNI 46 KOTA BNI

PACIFIC PLACE

CAFE OH LA LA, PACIFIC PLACE BASEMENT FLOOR
SOUR SALLY, PACIFIC PLACE BASEMENT FLOOR
COFFEE CLUB, PACIFIC PLACE LT. 3
STARBUCKS COFFEE, PACIFIC PLACE LT. 4
AKSARA BOOKSTORE, PACIFIC PLACE LT. 4
MAGENTA KITCHEN, PACIFIC PLACE LT. 4
FISH & CO, PACIFIC PLACE LT. 4
Y&Y, PACIFIC PLACE LT. 4
SECRET RECIPE, PACIFIC PLACE LT. 4
LITTLE BLACK CAFE, PACIFIC PLACE LT. 5
KAFE BETAWI, PACIFIC PLACE LT. 5
HAAGEN DAZS, PACIFIC PLACE LT. 5
URBAN KITCHEN, PACIFIC PLACE LT. 5

CITY WALK SUDIRMAN

STARBUCKS COFFEE, CITY WALK SUDIRMAN GF
J.CO DONUTS, CITY WALK SUDIRMAN GF
J.CO DONUTS, CITY WALK SUDIRMAN GF (BESIDE BREAD TALK)
SUSHI GROVE, CITY WALK SUDIRMAN GF

JAKARTA PUSAT

MH. THAMRIN I SARINAH I MENTENG

PAIN DE FRANCE, PLAZA BII MENARA II LOWER GROUND
STARBUCKS COFFEE, SKYLINE BUILDING LG
CAFE OH LA LA, SKYLINE BUILDING LG
MUSIK +, GD. SARINAH LT. 1
AFTERHOUR, GD. SARINAH LT. 2
MANCHESTER UNITED, PODIUM SARINAH LT. 2
GALERI INDOSAT SARINAH, PODIUM SARINAH LT. 2
HARD ROCK FM JAKARTA, GD. SARINAH LT. 8
KAFE PISA, GEREJA THERESIA NO. 1 MENTENG
STARBUCKS COFFEE, HOTEL FORMULE 1 - MENTENG
CAFE OH LA LA, HOTEL FORMULE 1 - MENTENG
HONGKONG CAFE, JL. SUNDA NO. 5
PENANG BISTRO, JL. KEBON SIRIH RAYA NO. 59 ZV
MELLY'S BAR & RESTO, IBEC BUILDING JL. KH. WAHID HASYIM NO. 84 - 88

PLAZA INDONESIA

EXCELSO, PLAZA INDONESIA LT. BASEMENT
BAKERZIN, PLAZA INDONESIA LT. BASEMENT
KRISPY KREME, PLAZA INDONESIA LT. BASEMENT
STARBUCKS COFFEE, PLAZA INDONESIA LT. 1
THE COFFEE BEAN & TEA LEAF, PLAZA INDONESIA LT. 1
DOME, PLAZA INDONESIA LT. 1
GELARE, PLAZA INDONESIA LT. 2
KUPPA, PLAZA INDONESIA LT. 3
BOOKS KINOKUNIYA, SOGO PLAZA INDONESIA LT. 3

ENTERTAINMENT X'NTER

FISH & CO, ENTERTAINMENT X'NTER LT. 1
THE COFFEE BEAN AND TEA LEAF, ENTERTAINMENT X'NTER LT. 2
STARBUCKS COFFEE, ENTERTAIMENT X'NTER LT. 2
J. CO DONUTS, ENTERTAINMENT X'NTER LT. 2
BEATZ! MUSIC ENTERTAINMENT, ENTERTAINMENT X'NTER LT. 2
CELEBRITY FITNESS, ENTERTAINMENT X'NTER LT. 2
I BOX, PLAZA INDONESIA X'TENTION LT. 4
SAINT CINNAMON, PLAZA INDONESIA X'TENTION LT. 5
CANTEEN, PLAZA INDONESIA X'TENTION LT. 5

GRAND INDONESIA

STARBUCKS COFFEE, GRAND INDONESIA LOWER GROUND
KRISPY KREME, GRAND INDONESIA LOWER GROUND
GELATO BAR, GRAND INDONESIA LOWER GROUND
CAFE OH LA LA, GRAND INDONESIA LOWER GROUND
SOUR SALLY, GRAND INDONESIA LOWER GROUND
STARBUCKS COFFEE, GRAND INDONESIA GF
THE COFFEE BEAN AND TEA LEAF, GRAND INDONESIA GF
POKE SUSHI, GRAND INDONESIA LT. 3 (INSIDE FOOD LOUVER FOOD COURT)
EXCELSO, GRAND INDONESIA LT. 3A
THE COFFEE BEAN AND TEA LEAF, GRAND INDONESIA LT. 3A

JAKARTA BARAT

MAL TAMAN ANGGREK

CAFE OH LA LA, MAL TAMAN ANGGREK GROUND FLOOR
STARBUCKS COFFEE, MAL TAMAN ANGGREK GROUND FLOOR
J. CO DONUTS, MAL TAMAN ANGGREK GROUND FLOOR
THE COFFEE BEAN & TEA LEAF, MAL TAMAN ANGGREK UG
MUSIK +, MAL TAMAN ANGGREK LT. 3
SOUR SALLY, MAL TAMAN ANGGREK LT. 3

CENTRL PARK

SOUR SALLY, CENTRAL PARK LG
I BOX, CENTRAL PARK LG
J.CO DONUTS, CENTRAL PARK GF
STARBUCKS COFFEE, CENTRAL PARK GF
COLD STONE, CENTRAL PARK GF
CELEBRITY FITNESS, CENTRAL PARK LT. 3

JAKARTA UTARA

KELAPA GADING I MAL KELAPA GADING I LA PIAZZA

GALERI INDOSAT KELAPA GADING, JL. BOULEVARD RAYA LA 6 NO. 32
PROGRESS DJ, KELAPA GADING TRADE CENTRE LT. II E 601/2
TRINITY, RUKO GADING BATAVIA LC. 09 NO. 08 KALAPA GADING
GADING FOOD CITY, JL. BOULEVARD MAL KELAPA GADING
STARBUCKS COFFEE, MAL KELAPA GADING LT. DASAR
THE COFFEE BEAN AND TEA LEAF, MAL KELAPA GADING LT. DASAR
EXCELSO, MAL KELAPA GADING 3 LT. DASAR
COLD STONE, MAL KELAPA GADING 3 LT. DASAR
MUSIK +, MAL KELAPA GADING 3 LT. DASAR
I BOX, MAL KELAPA GADING 3 LT. DASAR
IRWAN TEAM HAIR DESIGN, MAL KELAPA GADING 3 LT. 1
DISCTARA , MAL KELAPA GADING LT. 3
STARBUCKS COFFEE, LA PIAZZA KELAPA GADING LT. DASAR
CHATTER BOX, LA PIAZZA KELAPA GADING LT. DASAR
SOUR SALLY, LA PIAZZA KELAPA GADING GF
CELEBRITY FITNESS, LA PIAZZA KELAPA GADING LT. 1

OTHERS

WARUNG JEJE, RUKO CASANOVA LT. DASAR, JL. MUWARDI 2 NO. 27 GROGOL
BAGUS BIKE, BSD KOMP. RUKO SEKTOR 7 BLOK RN 61-TNG
BLOOP CLOTHING, CO, JL. TEBET UTARA DALAM NO. 22
NANONINE SHOP, JL. TEBET UTARA DALAM 11
NOIN BRAND, JL. TEBET UTARA DALAM NO. 13
THE COFFEE BEAN AND TEA LEAF, TIS SQUARE
THE COFFEE BEAN AND TEA LEAF, TUNJUNGAN PLAZA 3 - SURABAYA
THE COFFEE BEAN AND TEA LEAF, GALAXY MAL 2 - SURABAYA

KARAWACI

BENTON JUNCTION

THE COFFEE BEAN AND TEA LEAF, BENTON JUNCTION
DIXIE, BENTON JUNCTION

SUPERMALL KARAWACI

SOUR SALLY, SUPERMALL KARAWACI GF
STARBUCKS COFFEE, SUPERMALL KARAWACI GF
CAFE OH LA LA, SUPERMALL KARAWACI GF
CAFE GRAZIA, SUPERMALL KARAWACI UG
J. CO DONUTS, SUPERMALL KARAWACI UG

BANDUNG

CIHAMPELAS WALK

STARBUCKS COFFEE , CIHAMPELAS WALK GF
J.CO DONUTS, CIHAMPELAS WALK GF

PARIS VAN JAVA

SOUR SALLY, PARIS VAN JAVA BASEMENT FLOOR
NEWS PAPER KITCHEN & LOUNGE, PARIS VAN JAVA GF
SUSHI GROVE, PARIS VAN JAVA GF
CAFE OH LA LA, PARIS VAN JAVA GF
MANCHESTER UNITED, PARIS VAN JAVA GF
FRANKFURTER, PARIS VAN JAVA GF
J.CO DONUTS, PARIS VAN JAVA GF
CAFE HALAMAN, PARIS VAN JAVA GF
STARBUCKS COFFEE, PARIS VAN JAVA GF
BLACK CANYON COFFEE, PARIS VAN JAVA GF
SIXTEEN D SCALE, PARIS VAN JAVA GF

BANDUNG SUPER MAL

CAFE OH LA LA, BANDUNG SUPER MAL GF
STARBUCKS COFFEE, BANDUNG SUPER MAL GF
THE COFFEE BEAN AND TEA LEAF, BANDUNG SUPER MAL GF
J.CO DONUTS, BANDUNG SUPER MAL LT. 1

OTHERS

UNKL347, JL. TRUNOJOYONO. 4
INVICTUS, JL. TRUNOJOYO NO. 6
OZ RADIO BANDUNG, JL. SETRASARI II NO. 14 BANDUNG
HARD ROCK FM BANDUNG, JL. SULANJANA NO. 15
ARISAN, JL. CIMANUK NO. 11
7 SINS, JL. DIPONEGORO NO. 25
S 57 DJ SCHOOL, JL. WR. SUPRATMAN NO. 57 (INSIDE RUMAH MUSIK HARRY ROESLI)
XL CENTER, JL. R.E. MARTADINATA NO. 7
SUIS BUTCHER, JL. R.E. MARTADINATA NO. 201
CAFE BALI, JL. R.E. MARTADINATA NO. 215
ROEMAH KEBOEN, JL. R.E. MARTADINATA NO. 156
HANS, JL. CIGADUNG RAYA BARAT NO. 3
18 HOURS, JL. SETIA BUDI NO. 103 F
CAFE HALAMAN, JL. TAMANSARI NO. 92
JACK'S HOUSE, JL. BUKIT PAKAR TIMUR NO. 14
BUDAPEST, JL. BUKIT PAKAR TIMUR NO. 73
LISUNG RESTO, BUKIT PAKAR TIMUR NO. 111
KOPI IRENG, BUKIT PAKAR TIMUR CIBURIAL NO. 1
FASHION PASTA, BUKIT PAKAR TIMUR NO. 2
CONGO, JL. RANCAKENDAL LUHUR NO. 8
D'LOOPS, JL. GEUSAN ULUN NO. 1
OUVAL RESEARCH, JL. GEUSAN ULUN (SULTAN AGUNG)
TWANK CAFE & RESTO, JL. SULTAN AGUNG NO. 5

market place

EDISI 20 // IX // 03 // NOVEMBER // 2010

NEXT ISSUE

"COUNTER CULTURE"

Penolakan terhadap kebudayaan mainstream, atau kebudayaan yang lebih konservatif, sudah sepatutnya terjadi di tiap jaman. Namanya juga manusia, yang memiliki otak dan daya berpikir secara individual, pasti cepat atau lambat akan berkumpul dengan sesama manusia lainnya yang memiliki pemikiran sama, dimana seringkali pemikiran mereka jauh berbeda dengan apa yang telah diterapkan seumur hidup mereka. Kaum manusia, atleast sebagian besarnya, memiliki tendensi untuk melawan arah yang telah disuapkan ke dalam otak mereka sejak kanak-kanak. Inilah yang menyebabkan terciptanya counter culture, atau penolakan terhadap norma-norma sosial yang konvensional (yang belum berarti benar juga). Muncullah icon-icon counter culture, seperti Martin Luther King, Bob Dylan, atau Mochtar Lubis. Tiap era ditandai dengan rangkaian kejadian yang terjadi sebab adanya counter culture! Negara kita pun tidak jarang mengalami hal ini...

Bagi pelanggan yg beruntung akan mendapatkan hadiah langsung dari Universal

UNIVERSAL
UNIVERSAL MUSIC INDONESIA

Free!ology

LIBRA 23 September – 22 Oktober

Sepertinya Anda sedang senang dengan apa yang Anda dapatkan saat ini. Itu sangatlah baik dan cobalah untuk dipertahankan. Therefore... Mungkin sudah saatnya Anda mulai melakukan olah raga supaya stamina Anda juga turut membaik.

SCORPIO
23 Oktober – 22 November
Janganlah meragukannya lagi, dia memang telah jatuh cinta dengan Anda. Therefore.. Janganlah terlalu lama mengambil keputusan karena orang se-asik dia sangatlah langka di negara ini. Apalagi yang sekaligus naksir sama Anda!

SAGITARIUS
23 November – 20 Desember
Anda memang terkadang tak tahu malu. Milik orang lain selalu Anda inginkan!

CAPRICORN
21 Desember – 19 Januari
Kesetiaan memang penting, apalagi dalam hal pekerjaan bahkan kisah asmara. Namun bukan Anda saja yang harus menjalani kesetiaan itu. Therefore.. Cobalah meyakinkan lawan main Anda, apakah dirinya sudah setia selama yang Anda kenai.

AQUARIUS
20 Januari – 18 Februari
Meski sedang penat bukanlah berarti Anda tidak dapat berpikir secara jernih. Semua masalah pasti ada saja jalan keluarnya. Therefore... Banyak-banyaklah berdoa dan meminta tolong pada yang diatas, sambil berusaha untuk mengatasi masalah yang membuat Anda pusing dengan perialian.

PISCES
19 Februari – 20 Maret
Lawan jenis memang kadang sangatlah menyebalkan, tapi bukan berarti semuanya sama. Cobalah untuk tabah menghadapi masalah asmara kali ini. Therefore... Jangan sesekali lagi memberi mereka celah untuk melukai hati Anda lagi!

ARIES
21 Maret – 20 April
Anda merasa selalu salah belakangan ini. Itu sangatlah tidak benar! Justru sebaliknya Anda adalah si pemenang. Sayangnya Anda selalu bersembunyi dalam bayang-bayang masa lalu. Therefore... Gunakanlah akal sehat Anda dan pastikanlah bahwa hari esok akan jauh lebih baik daripada sekarang

TAURUS
21 April – 20 Mei
Anda sedang merindukan masa-masa bersama dengan seseorang yang dulu menjadi pasangan Anda. Bukan hanya orangnya, tapi juga keadaan masa-masa itu. Therefore... Mungkin Anda dapat mengalami saat-saat seperti dulu kembali tanpa harus melakukan apa-apa. Tunggu saja dengan sabar.

GEMINI
21 Mei – 20 Juni
Si Cupid sepertinya sedang tidak berada di dekat Anda. Janganlah sedih dan putus asa karena ia akan segera datang lagi sambil mengembalikan api cinta Anda. Therefore... untuk saat ini sebaiknya Anda melakukan hal-hal yang berguna untuk diri Anda dan tidak memusingkan masalah asmara dulu

CANCER
21 Juni – 20 Juli
Anda tidak pernah menghargai orang lain, terutama seseorang yang telah menerima Anda seadanya, biarpun Anda tidak sempurna. Therefore... Sekarang Anda telah kehilangan satu-satunya orang yang bisa Anda handalkan seumur hidup. The joke's on you now!

LEO
21 Juli – 21 Agustus
Lawan jenis memang kadang sangatlah menyebalkan, tapi bukan berarti semuanya sama. Cobalah untuk tabah menghadapi masalah asmara kali ini. Therefore... Jangan sesekali lagi memberi mereka celah untuk melukai hati Anda lagi!

VIRGO
21 Juli – 21 Agustus
Sebuah petualangan di negeri antah berantah menunggu. Therefore... Have a good one!

FORM BERLANGGANAN free! magazine

DATA PRIBADI

NAMA : .....

TANGGAL LAHIR : .....

JENIS KELAMIN : .....

E-MAIL : .....

MAJALAH DIKIRIM KE ALAMAT : ( ) RUMAH ( ) KANTOR

KANTOR*

NAMA PERUSAHAAN : .....

ALAMAT : .....

KODE POS : .....

TELEPON : .....

RUMAH*

ALAMAT : .....

KODE POS : .....

TELEPON : .....

SAYA INGIN BERLANGGANAN SELAMA :

> 6 BULAN | 12 EDISI RP. 100.000,-
> 1 TAHUN | 23 EDISI RP. 200.000,-

HARGA INI ADALAH UNTUK BIAYA PENGIRIMAN DAN HANYA BERLAKU UNTUK WILAYAH JAKARTA. SILAHKAN MENGHUBUNGI KAMI UNTUK PENGIRIMAN LUAR JAKARTA. TRANSFER BIAYA LANGGANAN KE ACCOUNT BANK KAMI DENGAN DETAIL SEBAGAI BERIKUT:

C/O **PT. NATA SARANA ADHIKA CIPTA |**
BANK MANDIRI CABANG CIKINI
A/C NO. 123 - 0002075838

KIRIM ATAU FAX BUKTI TRANSFER BESERTA FORMULIR BERLANGGANAN YANG SUDAH DIISI KE :
PT. NATA SARANA ADHIKA CIPTA | JL. RP. SOEROSO NO.32, LT.5, JAKARTA 10330
TELP. 021 3101677 | 021 3924278 | FAX. 021 3106657 |
e-mail: info@natamedia.com

** mohon diisi*

Launch of Nexian NX-G777
28 Agustus 2010 @ Senayan City Jakarta

Metrotech Jaya Komunika Indonesia kembali meluncurkan inovasi terbarunya. Bekerja sama dengan bank ketermuka di Indonesia, Bank Central Asia Tbk. (BCA) memperkenalkan Nexian NX-G777. Dalam Nexian NX-G777 ini sangat kental dengan nuansa salah satu superhero terkenal dari DC Comics, Batman. Ponsel ini di desain khusus dengan inovatif bergambar Batman, salah satu karakter pahlawan dari Warner Bros. Dari luar hingga bagian dalam, semuanya bernuansa Batman. Warna hitam dan dipadukan dengan warna biru metalik sebagai list di samping bodi ponsel yang sangat elegan. Bentuknya pun tidak biasa karena memadukan desain swivel yang dikombinasikan dengan QWERTY keypad yang sedang trendy saat ini. Di dalamnya terdapat fitur BCA News berisi tentang informasi seputar perkembangan dari bank ketermuka di Indonesia ini. Lalu ada Cicilan BCA yang mempermudah para nasabah maupun calon nasabah BCA untuk dihubungi oleh pihak BCA, terutama yang membutuhkan fasilitas cicilan dari bank BCA dengan varian produk yang beragam dan menarik. Kemudian juga ada Halo BCA yang mempermudah para nasabah BCA untuk menghubungi customer service BCA.

Tidak ketinggalan, Nexian Seri Batman juga mengakomodir kebutuhan masyarakat Indonesia yang sedang gandrung terhadap jejaring sosial dan chatting karena di dalam ponsel ini sudah terdapat shortcut khusus untuk mengaksesnya. Mulai dari menu Chatting yang terdiri dari MSN, Yahoo!Messenger, Google Talk dan Skype. Untuk jejaring sosial sudah dilengkapi dengan Facebook dan Twitter. Selain itu juga terdapat Yahoo!Mobile yang akan mempermudah mengakse situs bertaraf dunia ini dengan cepat. Dengan harga yang sangat terjangkau, yaitu Rp. 1.299.000.-, konsumen Indonesia juga akan mendapatkan Bluetooth Headset gratis. Bagi pemegang semua kartu kredit dan debit BCA akan memperoleh benefit lain yakni pembelian Nexian NX-G777 dengan diskon sebesar 20%.

Rustique 3rd Anniversary
5 Agustus 2010 @ Rustique Plasa Senayan Jakarta

First of all, Free! would like to say 'Happy 3rd Birthday' to one of our favorite restaurant in Jakarta, Rustique. Pada pesta perayaannya kali ini Rustique mengundang banyak kerabat dan media untuk merayakan hari jadinya di bulan Agustus 2010 lalu. Di buka dengan sambutan dari Executive Chef Fany Hermawan sambil menceritakan rasa bangga dan bersyukurnya akan segala predikat yang pernah di raih oleh Rustique dari beberapa majalah ternama dari lokal maupun internasional. Acara yang berlangsung dengan santai itu tak luput dari pengenalan hidangan dari Rustique. Dibuka dengan French white asparagus, black truffle, poached egg, parmesan, hollandaise, dan fried bread in lemon thyme oil dan satu piring lainnya berisi Seared Canadian scallop, braised figs, crispy beef bacon, artichoke, citrus crème, dan rocket veloute. Melanjutkan ke hidangan utamanya, yaitu 9+ Wagyu Tenderloin dan 9+ Wagyu Rib Eye dengan saus spesial racikan Chef Fany Hermawan ditambah dengan satu hidangan lainnya berisi Pan-fried Japanese marukoban fish fillet. Sebagai pemanis dari acara, para undangan juga disempatkan untuk mencicipi hidangan penutup istimewa seperti Baked pear tart tatin, blue cheese ice cream, walnut cream, lalu Lemon meringue, marinated wild berries, black pepper tuille, white balsamic syrup, dan kemudian diakhiri dengan sepiring cantik berisi Mango and raspberry mielefeuille, lavender crème patisserie, dengan cointreau ice cream yang *super yummy! Congratulation Rustique.*

U Mild U Bikers Festrack 2010

Para penggemar aksi akrobatik di atas motor atau lebih dikenal dengan istilah *freestyler* semakin marak di Indonesia. Hal ini dapat dilihat dari tingginya antusiasme masyarakat terhadap penyelenggaraan U Mild National Freestyler Competition 2010. Sayangnya, para *freestyler* lokal masih jago kandang, sekedar hobi dan belum bisa tampil profesional, apalagi Go-Internasional. Ahmad Nasyiruddin, Brand Manager U Mild membenarkan hal tersebut. Menurutnya, hal ini terjadi karena para *freestyler* masih belum ditangani serius, misalnya dari segi dukungan perlengkapan seperti layaknya *stuntrider* profesional. Di sisi lain, para *freestyler* pun masih harus belajar banyak meningkatkan keterampilan dan penampilannya. Kehadiran *stuntrider* asing, yaitu Aaron Twite dari USA dan Jorian Ponomareff dari Perancis diharapkan membuka wawasan para *freestyler* lokal agar bisa lebih profesional. Menurut Aaron Twite sebagai peraih empat kali *Best Trick Winner* di berbagai *Stuntwars Competition* AS ini, ketrampilan para *freestyler* Indonesia sebenarnya sudah bisa disetarakan dengan *freestyler* kelas dunia, sayangnya motor yang saat ini dipakai masih motor kecil yang bukan standar Internasional. Jorian Ponomareff, juara tiga tahun berturut-turut *Stuntbike Show of France Championship* menambahkan, bukan hal yang mustahil ada *freestyler* Indonesia yang *go*-internasional. Baik Jorian maupun Aaron berjanji akan membantu mempromosikannya di kalangan *stuntrider* dunia. *Why thank you Aaron and Jorian!*

RUSSELL LISSACK (BLOC PARTY) DJ SET 25 September 2010 @ Bar Opiume by Indochine

Reaksi FREE! saat pertama kali mendengar bahwa gitaris Bloc Party yaitu Russell Lissack akan datang ke Indonesia adalah kegirangan setengah mati. Pada hari sabtu lalu (25/09), Russell dijadwalkan untuk bermain secara DJ *set* di Bar Opiume by Indochine.

Saat Russell mulai tampil, *crowd* tampak masih kurang padat, padahal saat itu jam telah menunjukkan pukul 1 malam. Russel pun memulai dengan lagu – lagu yang *pumping* seperti "That's Not My Name", "Hang Up", "You've Got To Show Me Love" dan banyak lagi. Tapi entah apa yang salah, kehadiran Russell di malam itu seperti terasa kurang istimewa. Permainan Russel yang bisa dibilang cukup keren itu disandingkan dengan suasana yang minim *crowd* dan bahkan banyak yang terlihat tidak mengerti akan *track – track* yang Russell bawakan. Tidak ada muka – muka *familiar* yang biasanya hadir untuk memeriahkan suasana. Russell juga terlihat sedikit 'bete' dengan suasana itu. Kontras sekali jika dibandingkan dengan kehadiran teman satu bandnya yaitu Matt Tong yang sukses menghibur *crowd* di salah satu club pada tahun lalu. Merupakan sebuah PR untuk *event organizer* yang membawa DJ keren ini namun promosi kurang hingga membuat acara menjadi sedikit 'basi'. Tapi intinya, Russell sangat menghibur FREE! dan beberapa *crowd* yang memang menantikannya saat itu. Apalagi saat ia memainkan lagu Blue Monday milik Depeche Mode dan Around The World milik Daft Punk. *So, all we have to do is dance, right?!* **(Text & Photo by KiLLa)**

DC Super Heroes Birthday Bash 27 Agustus 2010 @ Senayan City

Tahun 2010 merupakan tahun yang penting bagi sejarah panjang DC Comics, karena DC Comics merayakan ulang tahunnya ke-75 secara global di seluruh dunia. untuk merayakan *Global Celebration* tersebut, DC Super Heroes Apparel Indonesia mengadakan "DC 75th" *fashion show* di Senayan City. Bertepatan tanggal 27 Agustus silam, *fashion show* ini digelar dengan menghadirkan koleksi terbaru DC Comics yang semakin *stunning* dan cocok untuk penggemar *fashion* di Indonesia. *Loose top, dress, vest, legging, mini skirt, scarf* dan *jacket* dengan desain modern yang mengikuti tren global diperagakan oleh para model dengan *mix and match* yang cocok untuk aktifitas keseharian. *Well, happy 75th birthday DC Comics!* **(Text: Yunita Norisman, foto: Doc. DC Comics)**

XL Kejutan Isi Ulang 20 September 2010 @ FX Cone Jakarta

XL Kejutan Isi Ulang, merupakan sebuah program khusus untuk pelanggan XL Prabayar yang akan mendapatkan kesempatan memenangkan 200 hadiah ponsel Nokia type terbaru setiap hari sehingga selama 50 hari periode program akan tersedia 10.000 ponsel Nokia terbaru (type C3, C6, dan E5) yang dapat dimenangkan pelanggan. Program ini berlaku mulai 17 September – 5 November 2010. Untuk bisa mengikuti program ini caranya sangat mudah. Pelanggan XL Prabayar tinggal melakukan isi ulang. Setiap isi ulang minimal Rp 5000, pelanggan akan mendapatkan 10 poin, Rp 10 ribu (30 poin), Rp 25 ribu (150 poin), Rp 50 ribu (500 poin), Rp 100 ribu (1500 poin), dan Rp 200 ribu (5000 poin). Apabila isi ulang dilakukan antara pukul 00.00 – 17.00 WIB, maka pelanggan akan mendapatkan jumlah poin isi ulang akan dikalikan dua. Dapatkan juga tambahan poin untuk pelanggan setia XL serta dapatkan juga bonus *Talk Time* dan banyak kejutan lainnya. Setiap poin yang didapatkan akan mewakili satu kesempatan memenangi undian pada setiap pekannya. Dengan demikian, semakin sering isi ulang semakin banyak poin yang didapat untuk menangkan ratusan ponsel keren. Poin yang tidak berhasil mendapatkan hadiah dengan sendirinya akan hangus. Untuk bisa mengikuti undian di periode pekan selanjutnya, pelanggan harus melakukan isi ulang lagi.

Diresmikan oleh Direktur Commerce, Joy Wahjudi (tengah) bersama GM Marketing Produk PT XL Axiata Tbk, Riza Rachmadsyah dan VP Marketing Communication XL, Turina Farouk dalam peluncuran program XL Kejutan Isi Ulang di Jakarta yang berlangsung pada tanggal 20 September 2010 lalu. Rangkaian acara *magician show* pun ikut menyemarakan keberlangsungan program ini. Ingin tahu siapa pemenangnya? Tunggu saja pengumuman pemenang akan dilakukan setiap hari Jumat mulai 24 Sep – 8 Nov 2010 di Trans7 setelah tayangan Opera Van Java. Untuk menghindari upaya penipuan dari pihak-pihak tertentu yang tidak bertanggung jawab, XL juga akan mengumumkan daftar pemenang di www.xl.co.id. XL akan menghubungi para pemenang sesuai dengan nama yang teregister pada nomor kartu XL Prabayar dan hadiah akan dikirim secara langsung ke alamat pemenang. Para pemenang tidak akan dipungut biaya apapun dan pajak ditanggung oleh XL. Karena itu pula, validitas data identitas diri saat melakukan registrasi dan aktiviasi kartu perdana XL menjadi penting untuk dipenuhi.

Features on www.freemagz.com:

- Top Stories
- E-magazine
- Biweekly Quiz
- Blogboard
- Video Update
- Podcast by Geeksbible.com
- Gallery On The Spot
- Calendar Event
- Featured Articles by Contributors

Pritta Jujuk Margono Iwan Sastro Indra Herlambang

PLANTS SAVE OUR PLANET
- Plant a Seed for Better Future -

WEDNESDAY
October 13th 2010
@Bibliotheque
Sampoerna Strategic Square
start from 10 pm onwards

in conjuction with free! 9th years Anniversary

For further information visit:
betterfuture.freemagz.com

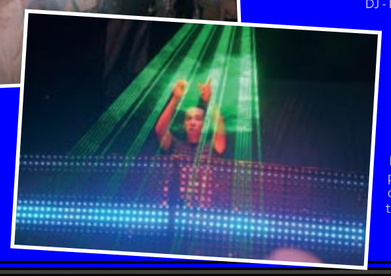

8 PRODUCTION PRESENTS LAIDBACK LUKE 26 September 2010 @ Segarra Ancol

Pada hari Minggu yang lalu (26/09), Free! berkesempatan hadir pada *event* yang menghadirkan Laidback Luke di Segarra Ancol. 8 Production yang merupakan promotor pada *event* ini, terlihat benar-benar mempersiapkan *event* kali ini dengan matang. Terlihat dari tata panggung dan *lighting* yang dibuat pada *party* Laidback Luke kali ini.

Free! yang hadir pada pukul 10 malam, melihat kondisi Segarra saat itu masih terbilang sepi. Terlebih dulu DJ - DJ lokal seperti Xan, Eric Entrena, Alice Norin, Tosse, Bhokero, Nydia, Sumantri dan Patricia memansjan *crowd*. Kemudian Laidback Luke mulai muncul di atas DJ booth yang disertai dengan tepukan meriah dari *crowd*. Laidback Luke memang menunjukan kualitasnya sebagai DJ profesional, meskipun *crowd* yang hadir saat itu tidak terlalu ramai, namun Ia tetap bermain dengan sangat atraktif. Menjelang pukul 11 malam, terlihat para *partygoers* yang lain mulai berdatangan dan memenuhi *dancefloor* di depan *stage*. Laidback Luke benar - benar bermain dengan maksimal, Ia menunjukan *skill* tekniknya secara apik. Berbagai teknik *spinning* dan permainan efek seperti *chopping* hingga *scratch* dipertunjukan oleh LaidBack Luke pada malam itu. *Crowd* yang hadir pun benar - benar terbius oleh *skill* dan pemilihan lagu yang dibawakan oleh Laidback Luke. *Track - track* yang *pumping* seperti "Dirty Talk", "High Fidelity", "Keep on Rising", "Show Me Love" hingga "The Next Episode" (Snoop Dogg), berhasil membuat *euphoria* para *pertygoers* menggila. Aksi dari Laidback Luke memang patut diacungi jempol karena berhasil membuat *party* di malam itu sangat seru sekali. DJ Winky dan DJ Ali dipercaya untuk menutup *party* Laidback Luke kali ini dan tentunya membuat para *crowd* tetap bergoyang hingga *party* berakhir. **(Text by Gerry & KiLLa, Photos by Gerry)**

FUTURE DISCO PRESENTS TIGA & JUAN MACLEAN 24 September 2010 @ Blowfish

Future Disco kembali hadir dengan menampilkan TIGA & Juan Maclean. Mendengar nama dua DJ ternama ini tentunya banyak sekali para penggemarnya yang segera meluncur ke *venue* Blowfish pada malam itu. Sebelumnya, terlebih dulu Dipha (Future 10) memanaskan suasana di malam itu. Masih terlihat beberapa *crowd* yang malu – malu untuk berdansa di lantai dansa. Tapi keadaan segera berubah saat jam menunjukkan pukul 12 lewat. Tidak terasa Blowfish langsung dipenuhi *crowd* yang menanti aksi dari dua DJ tersebut. Juan Maclean pun segera memulai aksinya dengan memainkan *track – track* yang bernuansa *electro house*. Terdengar lagu - lagu andalan seperti "Love Is In The Air", "Happy House", "One Day" dan " Feels So Good" menggema di sana. *Crowd* yang berada di lantai dansa pun segera kompak untuk menggoyangkan badan mereka. Lalu satu jam kemudian, TIGA berganti menguasai *deck* yang disambut dengan tepuk tangan meriah. TIGA yang tanpa ragu – ragu itu pun segera menghajar crowd dengan lagu – lagu bernadakan *techno* dan *electro*. Malam itu TIGA tampil *cool* dengan tetap fokus pada peralatan DJ yang ada di hadapannya. Ditambah dengan lampu yang dimatikan dari awal hingga Ia selesai bermain memang mendramatisir kesan *cool* yang TIGA tampilkan di malam itu. *Crowd* pun larut dalam suguhan Future Disco hingga *party* berakhir. **(Text & Photos by KiLLa)**

PRESS CONFERENCE THE AMAZING RACE ASIA 21 September 2010 @ Bloeming fX

Bersiaplah untuk menyambut kembalinya The Amazing Race Asia di channel AXN. 10 tim termasuk 2 tim dari Indonesia telah terpilih dari 2300 lebih aplikasi yang masuk di seluruh Asia untuk mengikuti perjalanan dan petualangan terbesar dalam kehidupan mereka. Yang membanggakan kali ini dan untuk pertama kalinya dalam penyelenggaraan The Amazing Race Asia, Indonesia diwakilkan oleh dua tim sekaligus yaitu Nadine Zamira Sjarief(26 tahun)berpasangan dengan sahabatnyaHilyani Hidranto (28 tahun) sertaHussein Baron Sutadisastra (53 tahun)berpasangan dengan anak perempuannya Natasha Sutadisastra(24 tahun).Bahkan, Hussein dan Natasha merupakan pasangan ayah dan anak perempuan pertama dalam sejarah The Amazing Race Asia! 8 tim lainnya berasal dari Filipina, India, Singapura, Hongkong, Malaysia dan Jepang.

Dengan hanya berbekal perlengkapan seadanya dan uang yang dijatah, tanpa dompet, kartu kredit, telepon genggam dan akses internet, 10 tim yang masing-masing terdiri dari dua orang yang saling mengenal akan berkompetisi melintasi dunia tanpa mengetahui lokasi tujuan dan tantangan berikutnya, demi memperebutkan hadiah USD 100.000. Bagi semua peserta, mengikuti The Amazing Race Asia 4 menjadi ajang pembuktian keberanian mereka serta ujian bagi kekuatan hubungan antara masing-masing orang dengan pasangan setimnya. Berbagai strategi dan persiapan pun telah mereka godok untuk memperbesar peluang sebagai juara. Saksikan sepak terjang mereka dalam berkompetisi di program The Amazing Race Asia Musim Keempat di channel AXN, setiap Kamis pukul 20:00 WIB mulai 23 September 2010.

fiesta
imported condoms
PROUDLY PRESENTS
CLUBHOPPERS
Global Triple Decker
A Celebration of Indika FM's 10th Anniversary
10
Jaytech
andy moor
ashley wallbridge
AGOOSE (clubhoppers)
DENY (clubhoppers)
MC P Double (soulmenace)
ALDA (clubhoppers)
ADE BRO (clubhoppers)
VJ Motioninja (UVG/DAFKAF)
Saturday . October 16th 2010
10pm onwards
moor music
armada
AVA
91.60 INDIKA FM
Social Network Partner
DANCE SIGNAL
RAVELEX.net

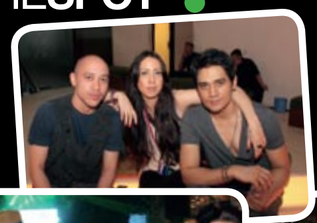

8 PRODUCTION PRESENTS
LAIDBACK LUKE
26 SEPTEMBER 2010
@ SEGARRA ANCOL
>>

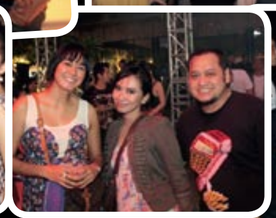
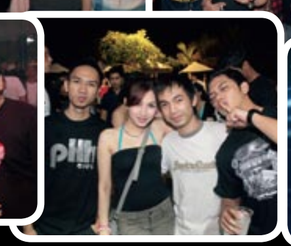
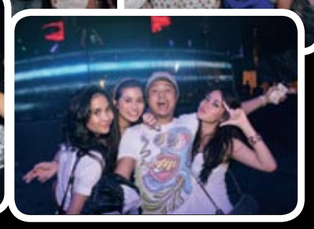

FUTURE DISCO PRESENTS TIGA &
JUAN MACLEAN
24 SEPTEMBER 2010 @ BLOWFISH
<<

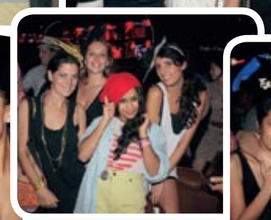

MASHED POTATO,
18 SEPTEMBER 2010
@ DOMAIN
<<

RUSSELL LISSACK
(BLOC PARTY) DJ SET
25 SEPTEMBER 2010
@ BAR OPIUME BY
INDOCHINE
>>

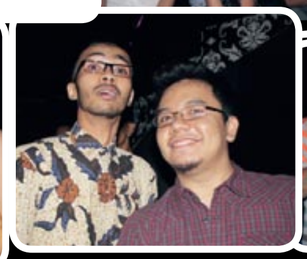

www.freemagz.com

fiesta
imported condoms

Enjoy a

L ng

night of great lovemaking

fiesta all night condoms contain
a special lubricant that prolongs pleasure
and heightens sexual satisfaction

safety can be fun

Fiesta on Twitter: @fiestacondoms
(www.twitter.com/fiestacondoms)

Follow the directions of use inside.